

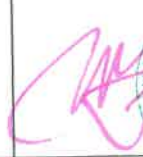

Nazwa elementu projektu budowlanego	PROJEKT ARCHITEKTONICZNO-BUDOWLANY	
Nazwa zamierzenia budowlanego	REMONT KONSERWATORSKI DZWONNICY PRZY DAWNEJ CERKWI GRECKOKATOLICKIEJ OBECNIE KOŚCIOŁA PW. NIEPOKALANEGO POCZĘCIA NMP W KRZYWEJ WRAZ Z OGRODZENIEM	
Kategoria obiektu budowlanego	X - budynki kultu religijnego	
Adres	DZIAŁKA NR 79/1 OBRĘB 0004 KRZYWA GMINA SĘKOWA POWIAT GORLICKI	ZATWIERDZAM PROJEKT ARCHITEKTONICZNO-BUDOWLANY
Identyfikator działki	120509_2.0004.79/1	Decyzja nr <u>354/2024</u> z dnia <u>09.07.2024</u> znak <u>AB.6740.388.2024</u>
Inwestor	PARAFIA RZYMSKOKATOLICKA PW. NARODZENIA ŚW. JANA CHRZCICIELA GŁADYSZÓW 46 38-315 UŚCIE GORLICKIE	Z up. STAROSTY <i>Grzegorz Kosinski</i> Dyrektor Wydziału Architektury i Budownictwa

ZESPÓŁ PROJEKTOWY		
Architektura:	DATA:	PODPIS:
mgr inż. architekt Wojciech Frączek - projektant	Uprawnienia Nr 208/2001 do projektowania bez ograniczeń w specjalności architektonicznej	V 2024 r. 
mgr inż. architekt Tomasz Blinowski - sprawdzający	Uprawnienia Nr SW-34/2007 do projektowania bez ograniczeń w specjalności architektonicznej	V 2024 r. 

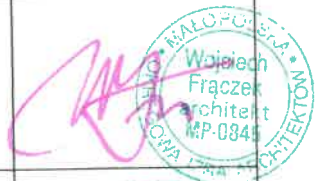

Załącznik Nr 1.1.
do decyzji Nr 354/2024
wydanej dnia 09.07.2024
znak AB.6740.388.2024

KRAKÓW, MAJ 2024

I. SPIS TREŚCI

I.	SPIS TREŚCI	2
II.	CZĘŚĆ OPISOWA PROJEKTU ARCHITEKTONICZONO-BUDOWLANEGO	3
1.	Rodzaj i kategoria obiektu budowlanego.....	3
2.	Zamierzony sposób użytkowania oraz program użytkowy obiektu.....	3
3.	Układ przestrzenny oraz forma architektoniczna obiektu budowlanego, sposób jego dostosowania do warunków wynikających z pozwoleń, uzgodnień, opinii lub ustaleń miejscowego planu zagospodarowania przestrzennego.....	3
4.	Charakterystyczne parametry obiektu.....	3
5.	Opinia geotechniczna oraz informacje o sposobie posadowienia obiektu budowlanego	4
6.	Liczba lokali mieszkalnych i użytkowych.....	4
7.	Liczbę lokali mieszkalnych dostępnych dla osób niepełnosprawnych	4
8.	Zapewnienie niezbędnych warunków do korzystania z obiektu przez osoby niepełnosprawne.....	4
9.	Parametry techniczne obiektu charakteryzujące wpływ obiektu na środowisko i jego wykorzystywanie oraz na zdrowie ludzi i obiekty sąsiednie	4
10.	Analiza technicznych, środowiskowych i ekonomicznych możliwości realizacji wysoce wydajnych systemów alternatywnych zaopatrzenia w energię i ciepło.....	4
11.	Analiza technicznych i ekonomicznych możliwości wykorzystania urządzeń, które automatycznie regulują temperaturę	4
12.	Zasadnicze elementy wyposażenia budowlano-instalacyjnego, zapewniające użytkowanie obiektu budowlanego zgodnie z przeznaczeniem	4
13.	Dane dotyczące warunków ochrony przeciwpożarowej.....	4
14.	Informacja o zgodzie na odstępstwo.....	4
III.	CZĘŚĆ RYSUNKOWA PROJEKTU ARCHITEKTONICZONO-BUDOWLANEGO	5
	A.01 ELEWACJA ZACHODNIA I POŁNOCNA	
	A.02 ELEWACJA POŁUDNIOWA I WSCHODNIA	
	A.03 RZUTY PARTERU (POZ. +1,10 I +3,50)	
	A.04 RZUTY WIĘŻBY DACHOWEJ I RZUT DACHU	
	A.05 PRZEKRÓJ A-A	
	A.06 PRZEKRÓJ B-B	
	A.07 KONSTRUKCJA SZKIELETOWA	
	A.08 ELEWACJE KOLORSTYKA	

II. CZĘŚĆ OPISOWA PROJEKTU ARCHITEKTONICZONO-BUDOWLANEGO

1. Rodzaj i kategoria obiektu budowlanego

Przedmiotem inwestycji jest remont zabytkowej dzwonnicy przy dawnej cerkwi greckokatolickiej w Krzywej, która obecnie pełni funkcje kościoła pomocniczego dla parafii rzymskokatolickiej w Gładyszowie.

Kategoria budynku: X - budynki kultu religijnego

2. Zamierzony sposób użytkowania oraz program użytkowy obiektu

Obiekt pełni funkcje dzwonnicy przy dawnej cerkwi greckokatolickiej, która obecnie pełni funkcje kościoła pomocniczego dla parafii rzymskokatolickiej w Gładyszowie. W wyniku inwestycji funkcja nie ulegnie zmianie.

3. Układ przestrzenny oraz forma architektoniczna obiektu budowlanego, sposób jego dostosowania do warunków wynikających z pozwoleń, uzgodnień, opinii lub ustaleń miejscowego planu zagospodarowania przestrzennego

Stan istniejący

Drewniana dzwonnica z lat 1924–1926, którą wraz z cmentarzem z I wojny światowej i cerkwią, otacza drewniany płot. Obiekt dwukondygnacyjny z izbicą, na rzucie zbliżonym do kwadratu. Dzwonnica o konstrukcji szkieletowej i ścianach odeskowanych pionowo, posadowiony na luźno ułożonych kamieniach. Dach czterospadowy, namiotowy kryty blachą. Zwieńczony makowicą z kuty krzyżem. U dołu ściany obiega fartuch, osłaniający podwalinę. Kondygnacje przedzielone gzymsem okapowym. W izbicy po dwa prześwity, utworzone w ten sposób, że nie oszalowano części ścian. Drzwi podwójne, klepkowe. Wewnątrz podłoga z desek. W wyniku przeprowadzonych dotychczas remontów pierwotny wygląd dzwonnicy, widoczny na archiwalnych fotografiach, uległ zatraceniu.

Stan projektowany

W wyniku przeprowadzonych dotychczas remontów pierwotny wygląd dzwonnicy, widoczny na archiwalnych fotografiach, uległ zatraceniu. Celem planowanych prac remontowych jest przywrócenie historycznych, zabytkowych cech obiektu.

Zakres prac remontowych obejmuje:

- remont kamiennej podmurówki wraz z wykonaniem izolacji poziomej
- wykonanie opaski żwirowej wokół obiektu
- wykonanie schodów kamiennych przy drzwiach wejściowych
- konserwacja drewnianej konstrukcji nośnej i więźby
- wymiana szalunku elewacji z desek wraz z przywróceniem historycznych detali gzymsów i otworów w izbicy
- wymiana pokrycia dachowego z blachy trapezowej na gont łupany wraz z wymianą podkonstrukcji
- wymiana stolarki drzwiowej
- konserwacja metalowego krzyża
- wymiana obróbek blacharskich makowicy
- remont ogrodzenia

4. Charakterystyczne parametry obiektu

W wyniku planowanych prac remontowych parametry budynku nie ulegną zmianie.

5. **Opinia geotechniczna oraz informacje o sposobie posadowienia obiektu budowlanego**

Nie dotyczy.

6. **Liczba lokali mieszkalnych i użytkowych**

Nie dotyczy.

7. **Liczbę lokali mieszkalnych dostępnych dla osób niepełnosprawnych**

Nie dotyczy.

8. **Zapewnienie niezbędnych warunków do korzystania z obiektu przez osoby niepełnosprawne**

Nie dotyczy.

9. **Parametry techniczne obiektu charakteryzujące wpływ obiektu na środowisko i jego wykorzystywanie oraz na zdrowie ludzi i obiekty sąsiednie**

Nie dotyczy.

10. **Analiza technicznych, środowiskowych i ekonomicznych możliwości realizacji wysoce wydajnych systemów alternatywnych zaopatrzenia w energię i ciepło**

Nie dotyczy.

11. **Analiza technicznych i ekonomicznych możliwości wykorzystania urządzeń, które automatycznie regulują temperaturę**

Nie dotyczy.

12. **Zasadnicze elementy wyposażenia budowlano-instalacyjnego, zapewniające użytkowanie obiektu budowlanego zgodnie z przeznaczeniem**

Nie dotyczy.

13. **Dane dotyczące warunków ochrony przeciwpożarowej**

Dotychczasowy sposób ochrony pożarowej nie ulega zmianie.

14. **Informacja o zgodzie na odstępowo**

Nie dotyczy.



Wojciech Frączek
architekt
MP-0845

III. CZĘŚĆ RYSUNKOWA PROJEKTU ARCHITEKTONICZONO-BUDOWLANEGO

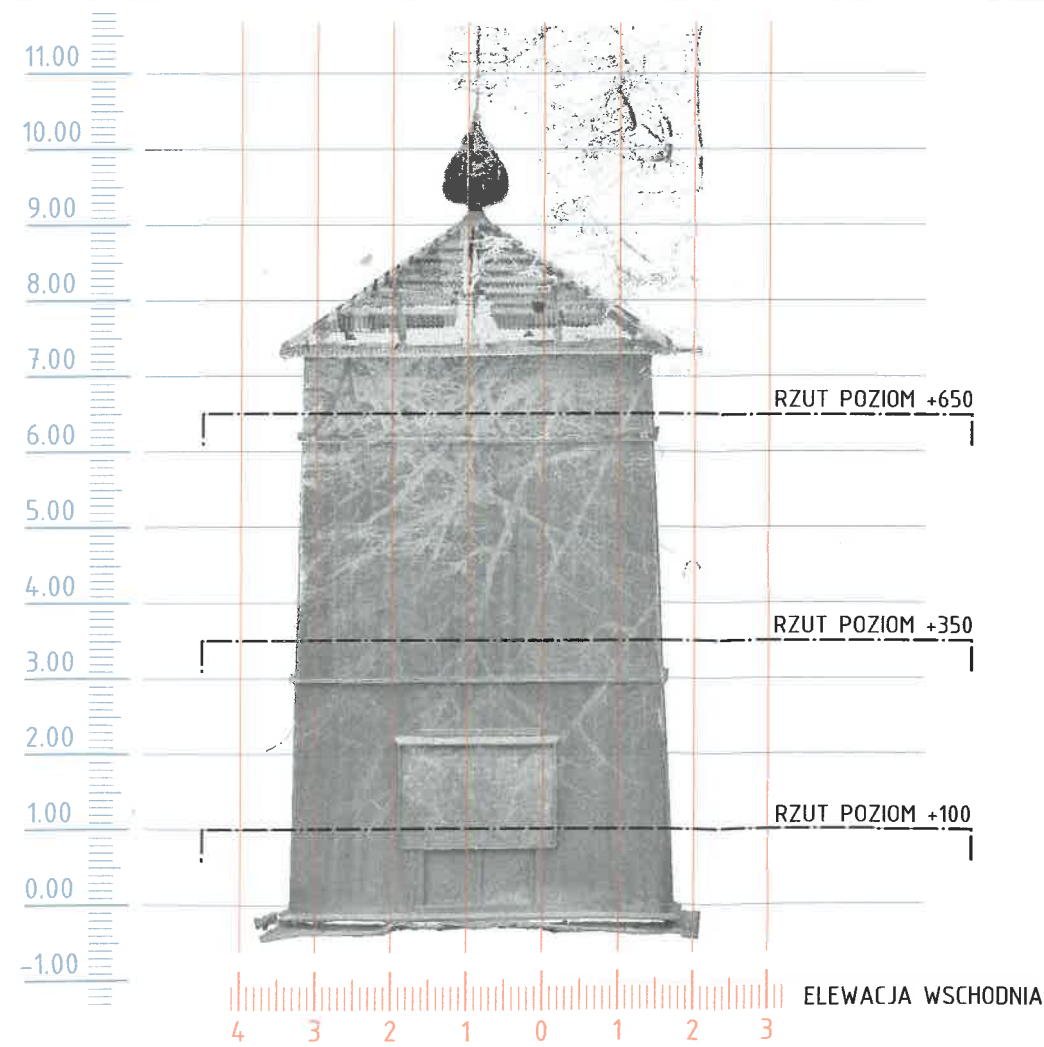
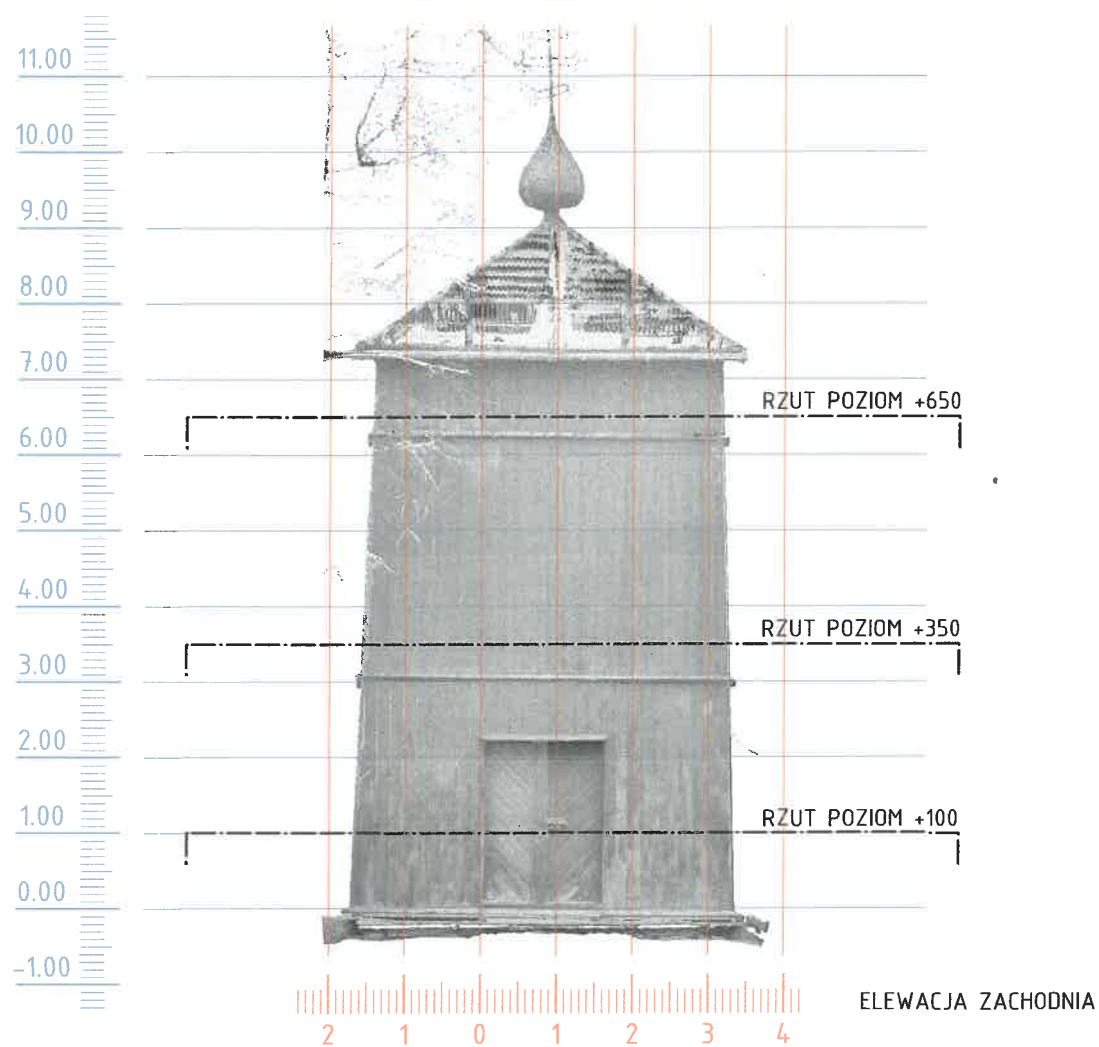
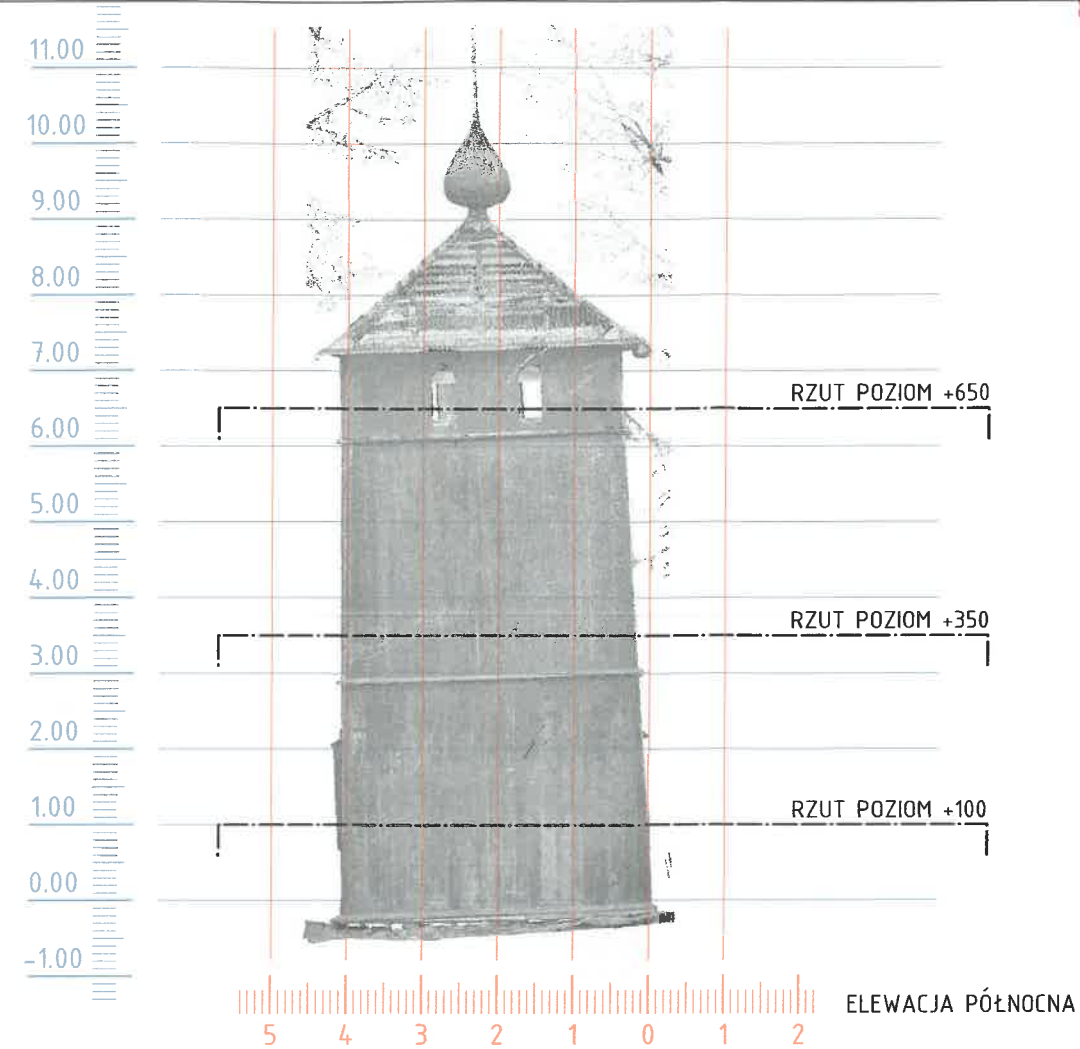
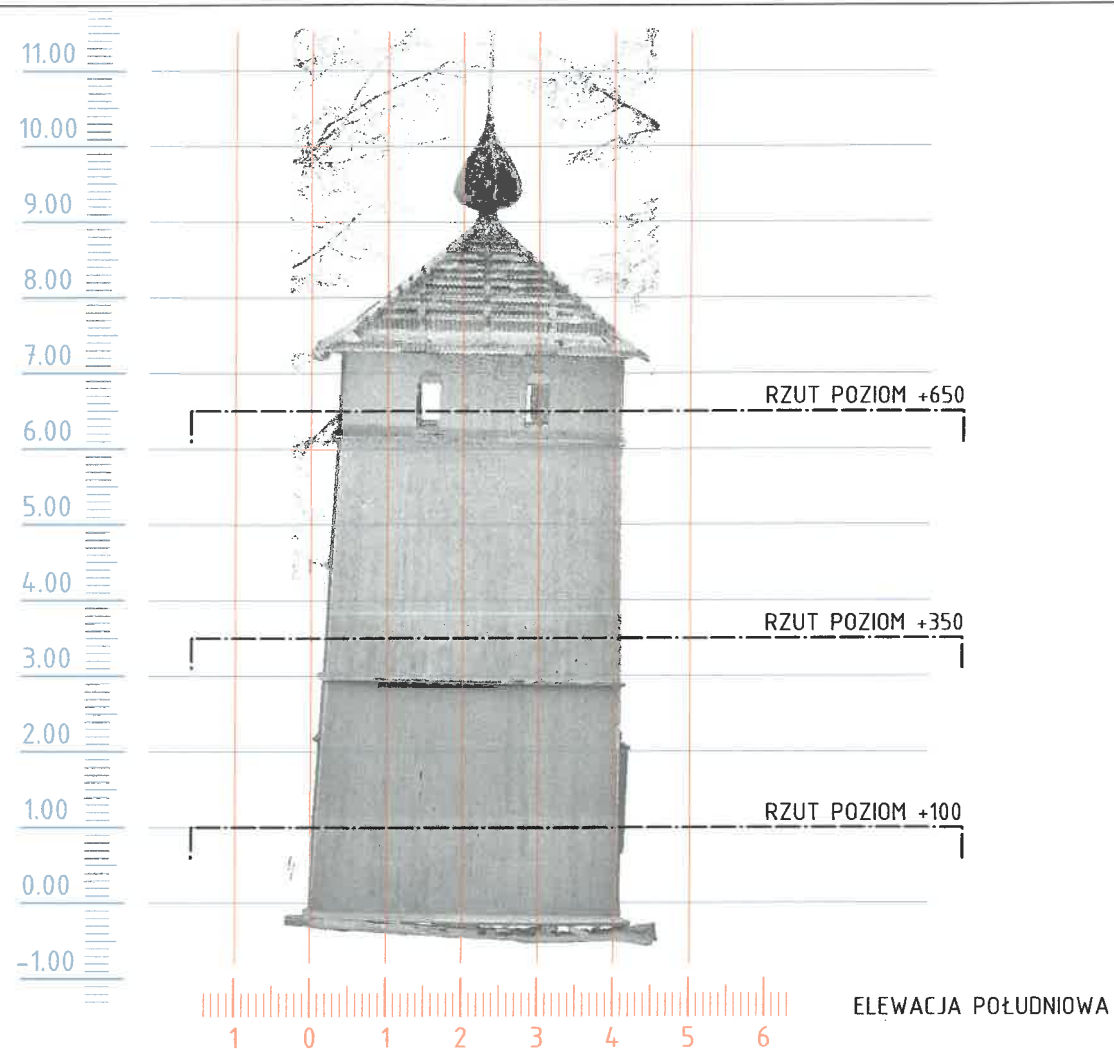

OBIEKT:
REMONT KONSERWATORSKI
DZWONNICY
PRZY DAWNEJ CERKWI
GRECKOKATOLICKIEJ,
OBECNIE KOŚCIOŁA PW.
NIEPOKALANEGO POJCZĘCIA
NMP W KRZYWEJ
WRAZ Z OGRÓDZENIEM

ADRES BUDOWY:
DZIAŁKA NR 79/1
OBREB 0004 KRZYWA
GMINA SEKOWA,
POWIAT GORLIICKI

INWESTOR:
PARAFIA RZYMSKOKATOLICKA
PW. NARODZENIA
ŚW. JANA CHRZCICIELA
GŁĄDYSZÓW 46
38-315 USCIE GORLIICKIE

BRANŻA:
ARCHITEKTURA
SKALA:
1:100

FAZA:
PROJEKT ARCHITEKTONICZNO -
BUDOWLANY
DATA:
MAJ 2024

PROJEKTANT GŁÓWNY:
MGR INŻ. ARCHITEKT
WOJCIECH FRACZEK
UPR. BUD.
NR EWID. AB.III.7131-85/01

PODPIS:
[Signature]

PROJEKTANT SPRAWOZDAJĄCY:
MGR INŻ. ARCHITEKT
TOMASZ BLINOWSKI
UPR. BUD.
NR EWID. SW-34/2007

PODPIS:
[Signature]

SKAN 3D
TREŚĆ RYSUNKU:
ELEWACJE
STAN ISTNIEJĄCY
NR RYSUNKU:
01

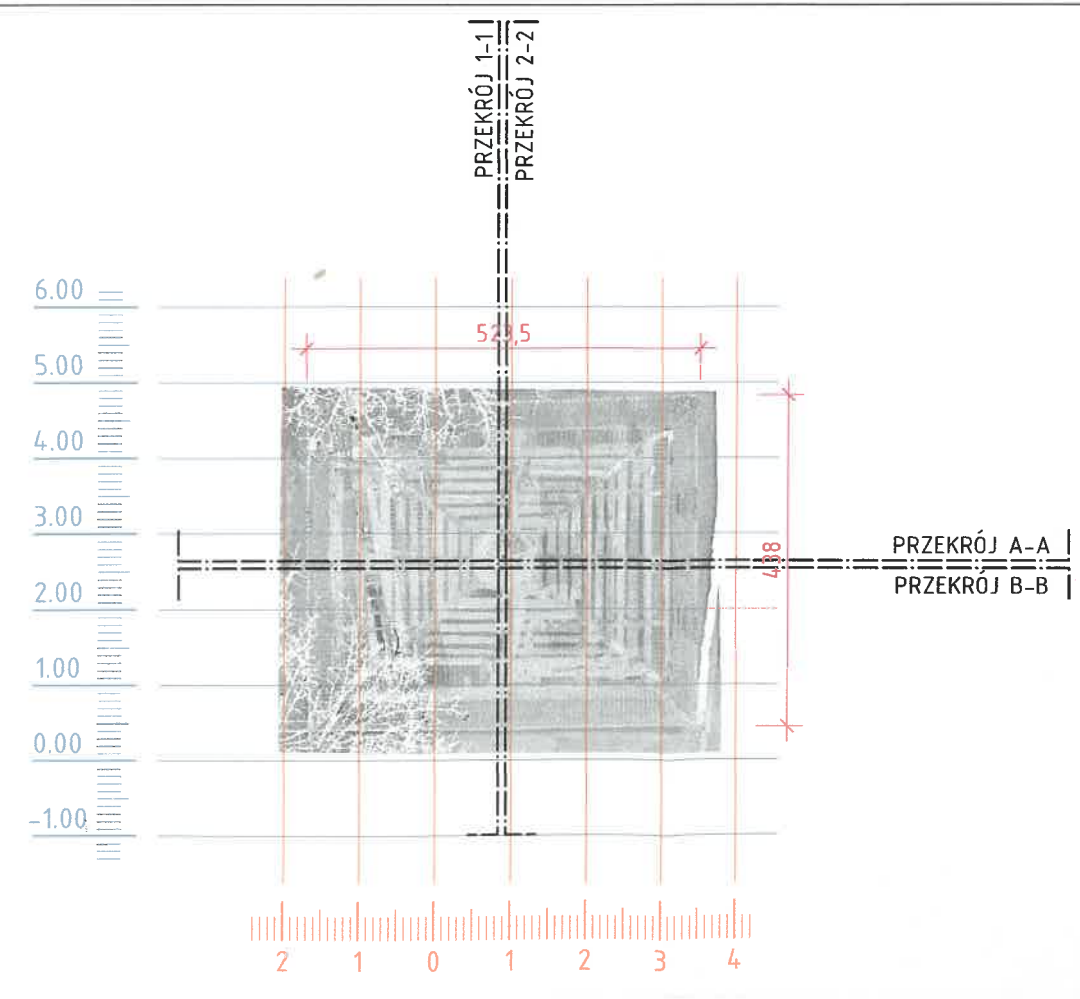
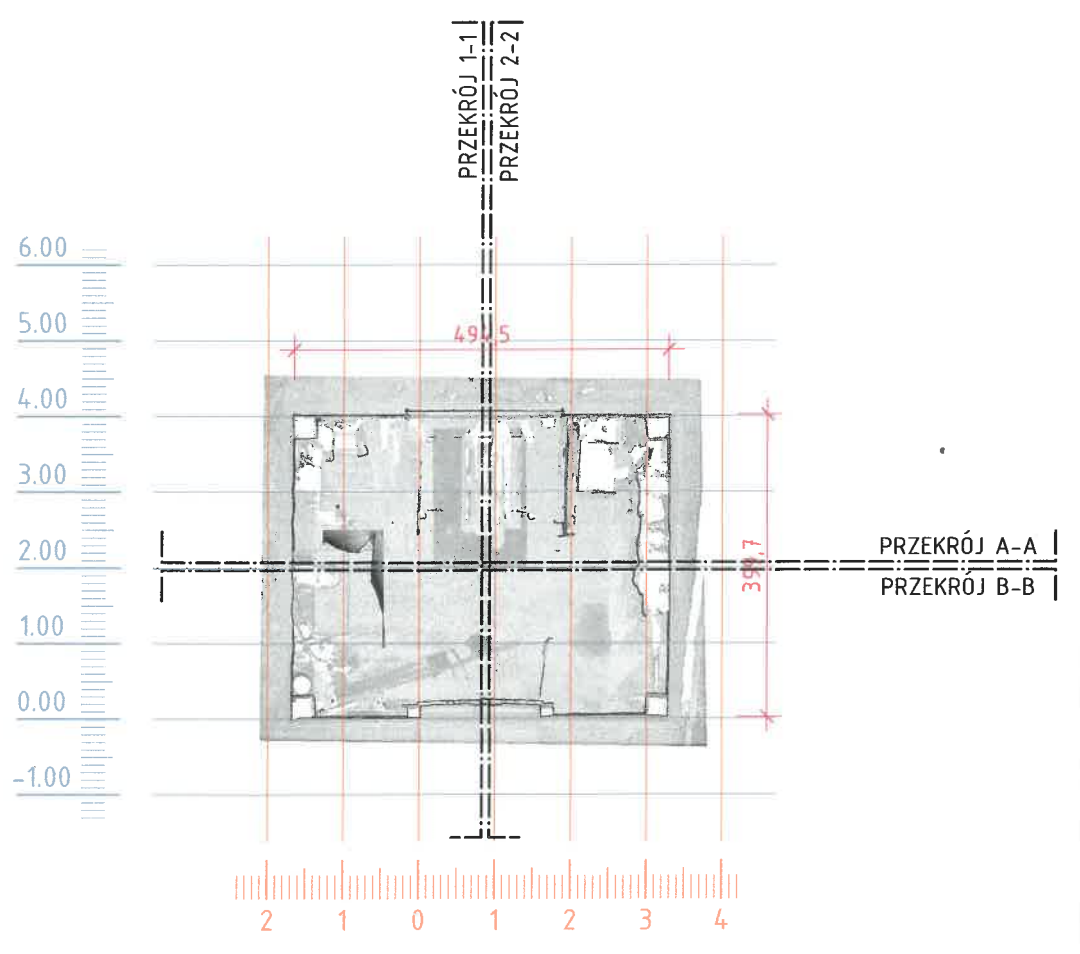
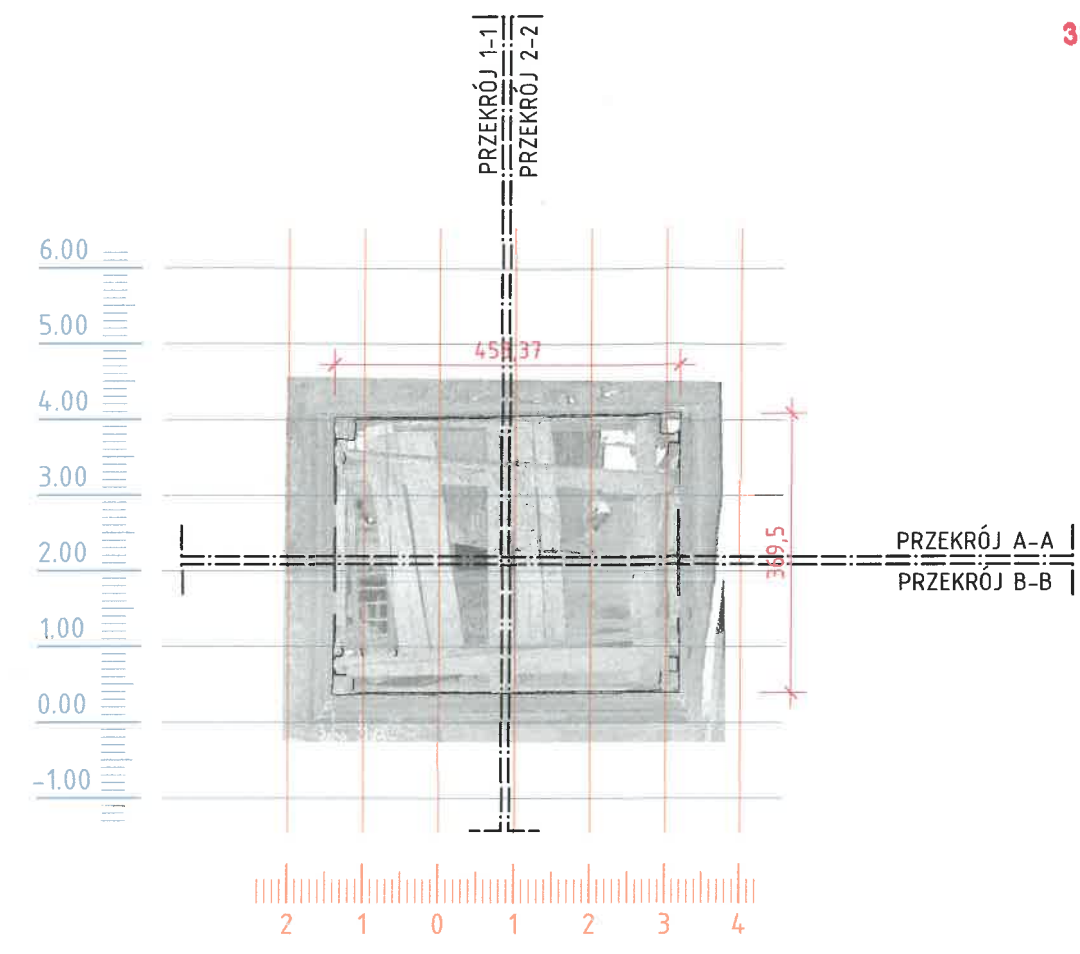
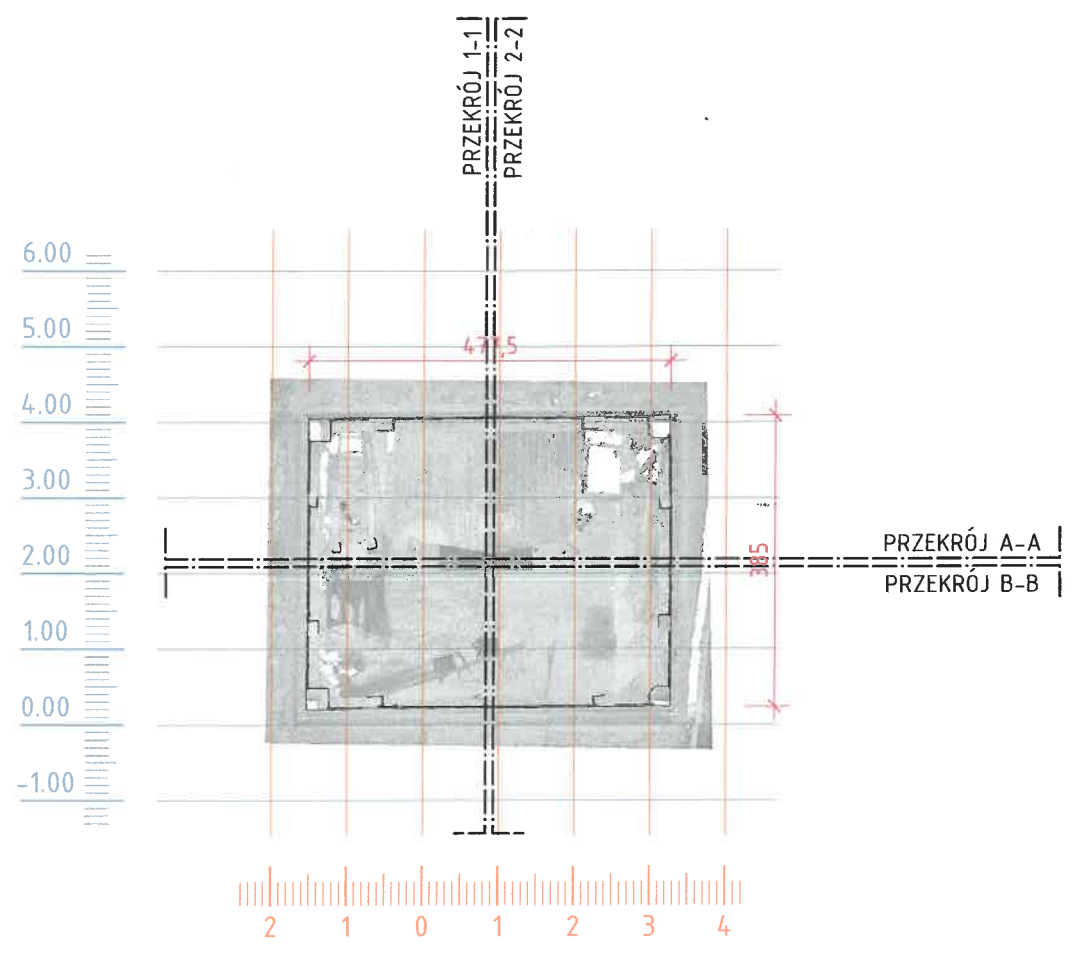

OBIEKT:
REMONT KONSERWATORSKI
DZWONNICY
PRZY DAWNEJ CERKWI
GRECKOKATOLICKIEJ,
OBECNIE KOSCIÓŁA PW.
NIEPOKALANEGO POCEZCIA
NMP W KRZYWEJ
WRAZ Z OGRODZENIEM

ADRES BUDOWY:
DZIAŁKA NR 79/1
OBREB 0004 KRZYWA
GMINA SEKOWA,
POWIAT GORLIICKI

INWESTOR:
PARAFIA RZYMSKOKATOLICKA
PW. NARODZENIA
ŚW. JANA CHRZCIELA
GŁADYSZÓW 46
38-315 USCIE GORLIICKIE

BRANŻA:
ARCHITEKTURA

SKALA:
1:100

FAZA:
PROJEKT ARCHITEKTONICZNO -
BUDOWLANY

DATA:
MAJ 2024

PROJEKTANT GŁÓWNY:
MGR INŻ. ARCHITEKT
WOJCIECH FRĄCZEK
UPR. BUD.
NR EWID. AB.III.7131-85/01

PROJEKTANT NADZAJĄCY:
MGR INŻ. ARCHITEKT
TOMASZ BLINOWSKI
UPR. BUD.
NR EWID. SW-34/2007

PODPIS:

SKAN 3D
TREŚĆ RYSUNKU:
RZUTY
STAN ISTNIEJĄCE
NR RYSUNKU:
02

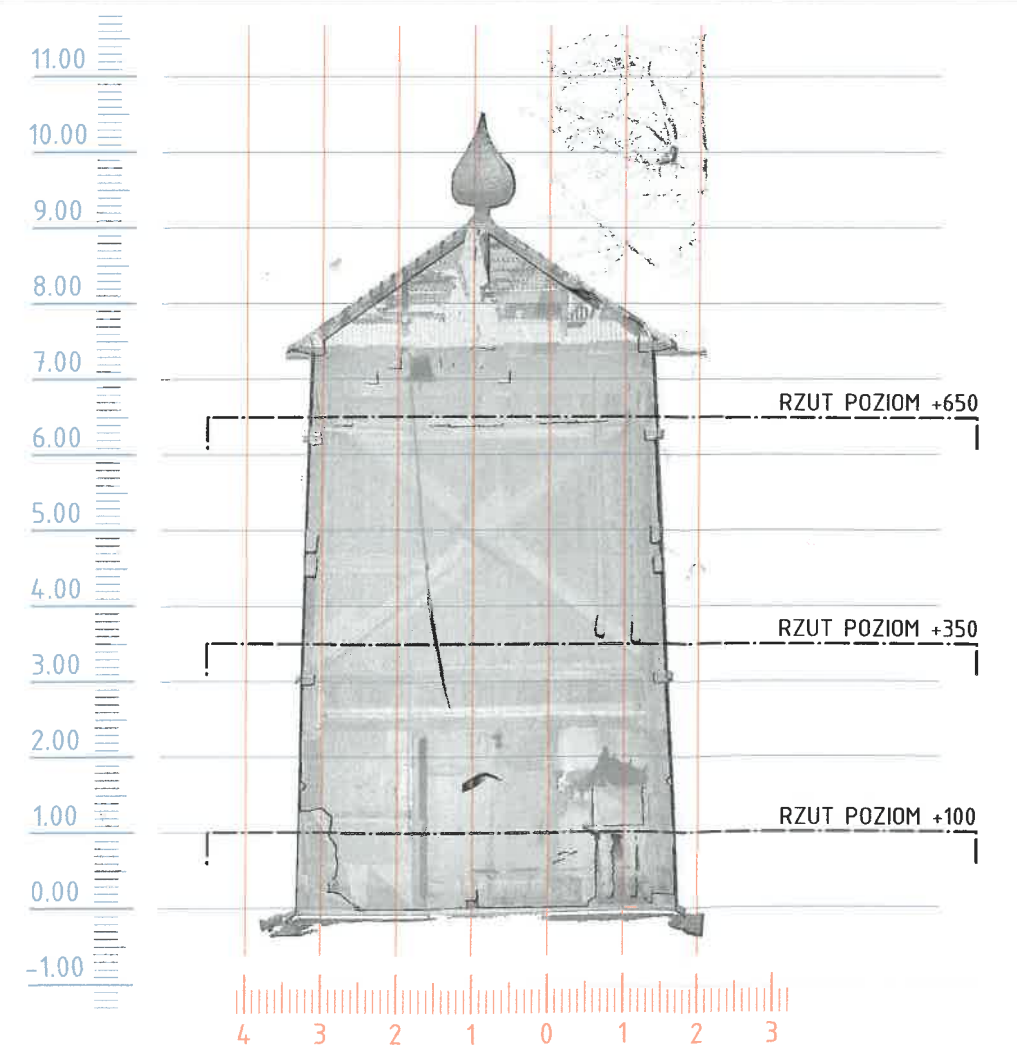
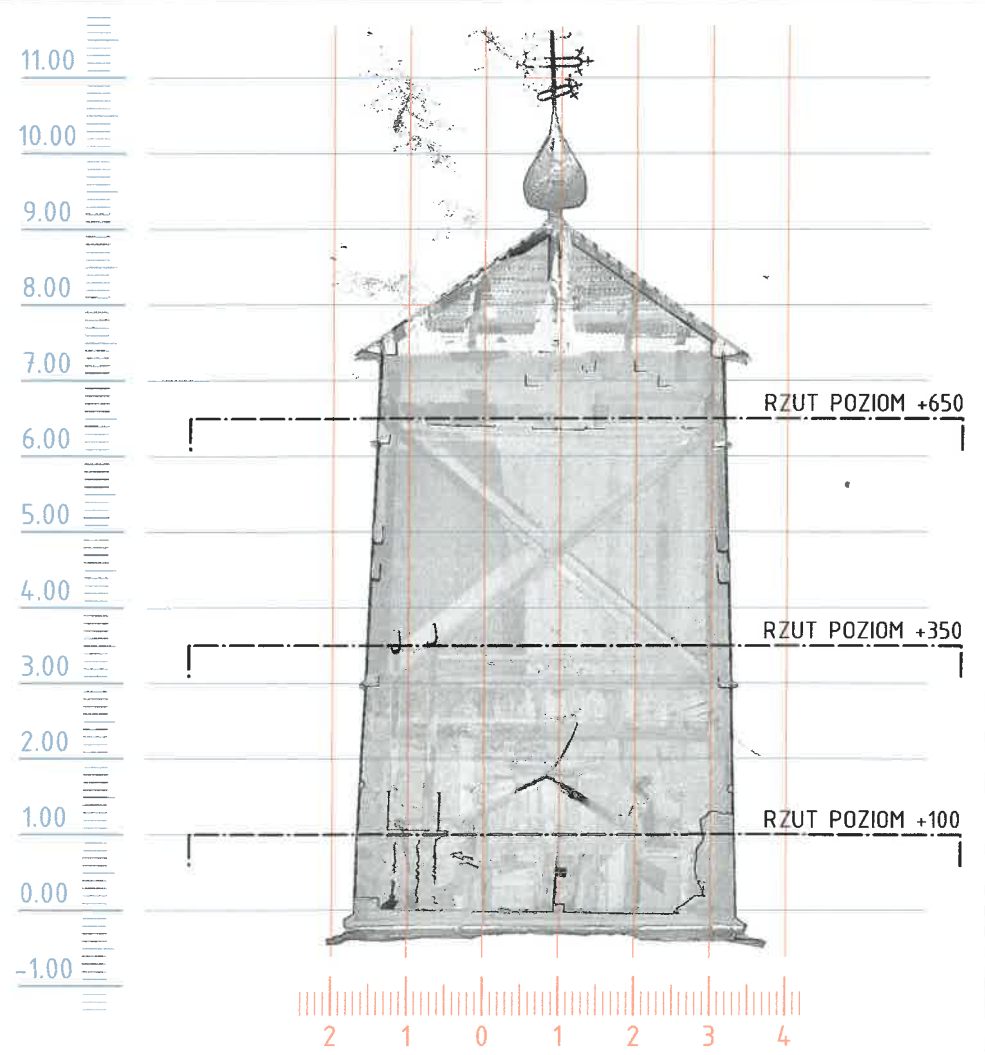
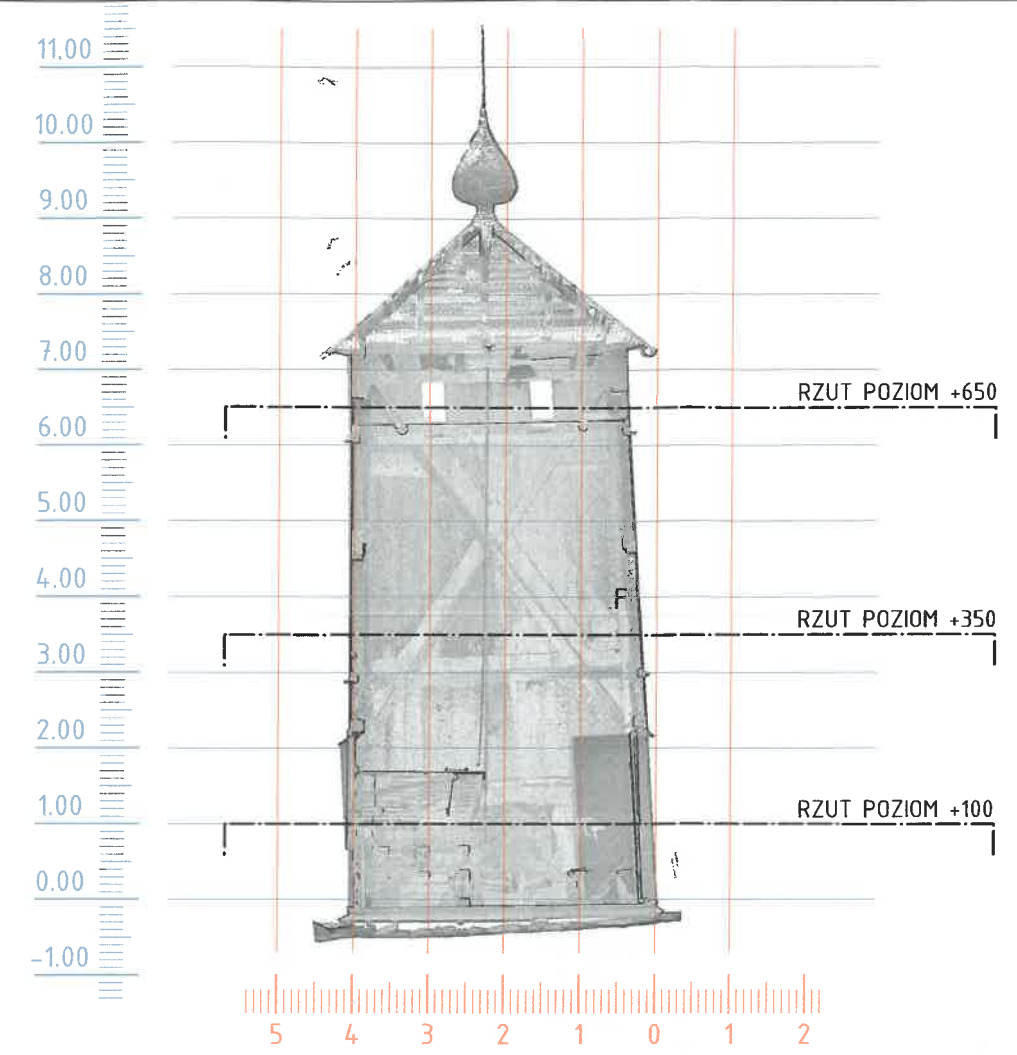
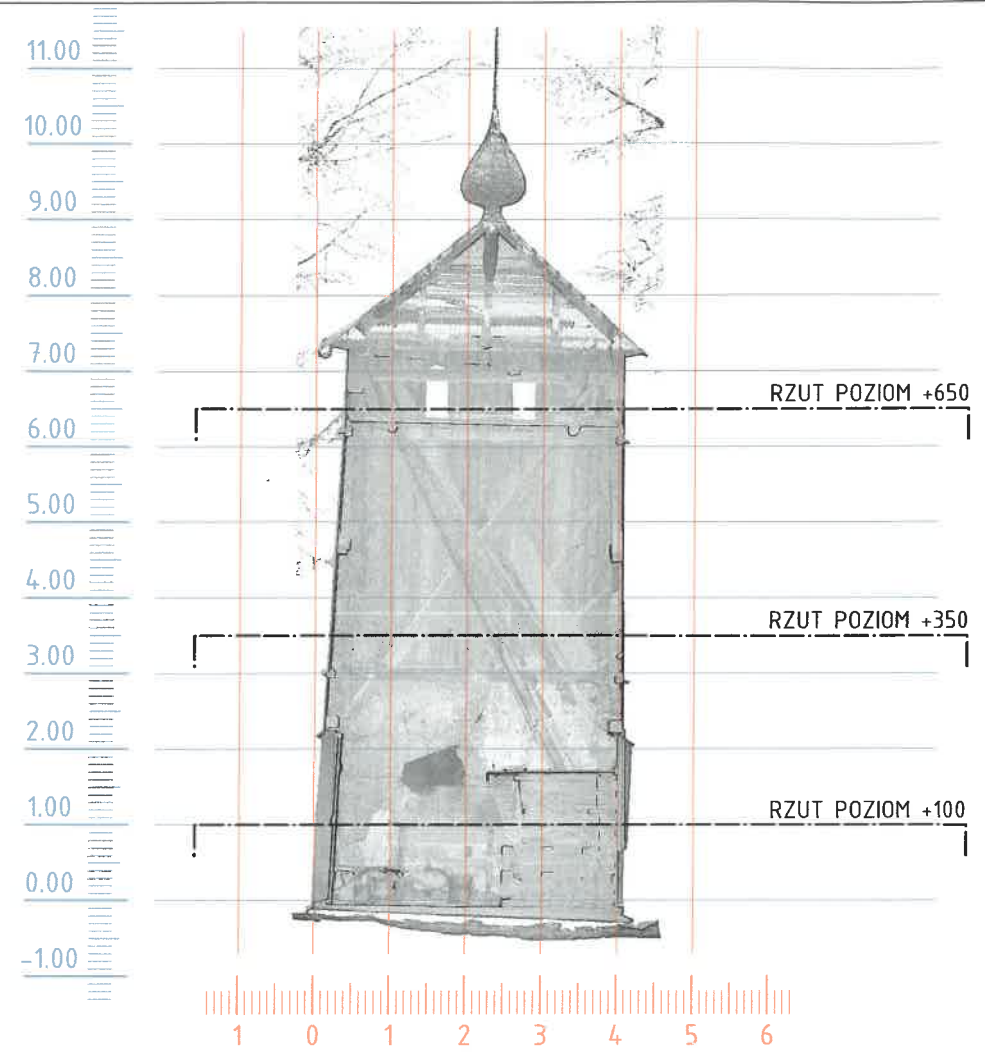

OBIEKT:
REMONT KONSERWATORSKI
DZWONNICY
PRZY DAWNEJ CERKWI
GRECKOKATOLICKIEJ,
OBECNIE KOSCIÓŁA PW.
NIEPOKALNEGO POCEZCIA
NMP W KRZYWEJ
WRAZ Z OGRÓDZENIEM

ADRES BUDOWY:
DZIAŁKA NR 79/1
OBREB 0004 KRZYWA
GMINA SEKOWA,
POWIAT GORLIICKI

INWESTOR:
PARAFIA RZYMSKOKATOLICKA
PW. NARODZENIA
ŚW. JANA CHRZCIEŁA
GŁ. ADYSZÓW 46
38-315 USCIE GORLIICKIE

BRANŻA:
ARCHITEKTURA

SKALA:
1:100

FAZA:
PROJEKT ARCHITEKTONICZNO -
BUDOWLANY

DATA:
MAJ 2024

PROJEKTANT GŁÓWNY:
MGR INŻ. ARCHITEKT
WOJCIECH FRĄCZEK
UPR. BUD.
NR EWID. AB.III.7131-85/01

PODPIS:
[Signature]

PROJEKTANT SPRAWDZAJĄCY:
MGR INŻ. ARCHITEKT
TOMASZ BLINOWSKI
UPR. BUD.
NR EWID. SW-34/2007

PODPIS:
[Signature]

SKAN 3D
TREŚĆ RYSUNKU
PRZEKROJE
STAN ISTNIEJĄCE

NR. RYSUNKU:
03

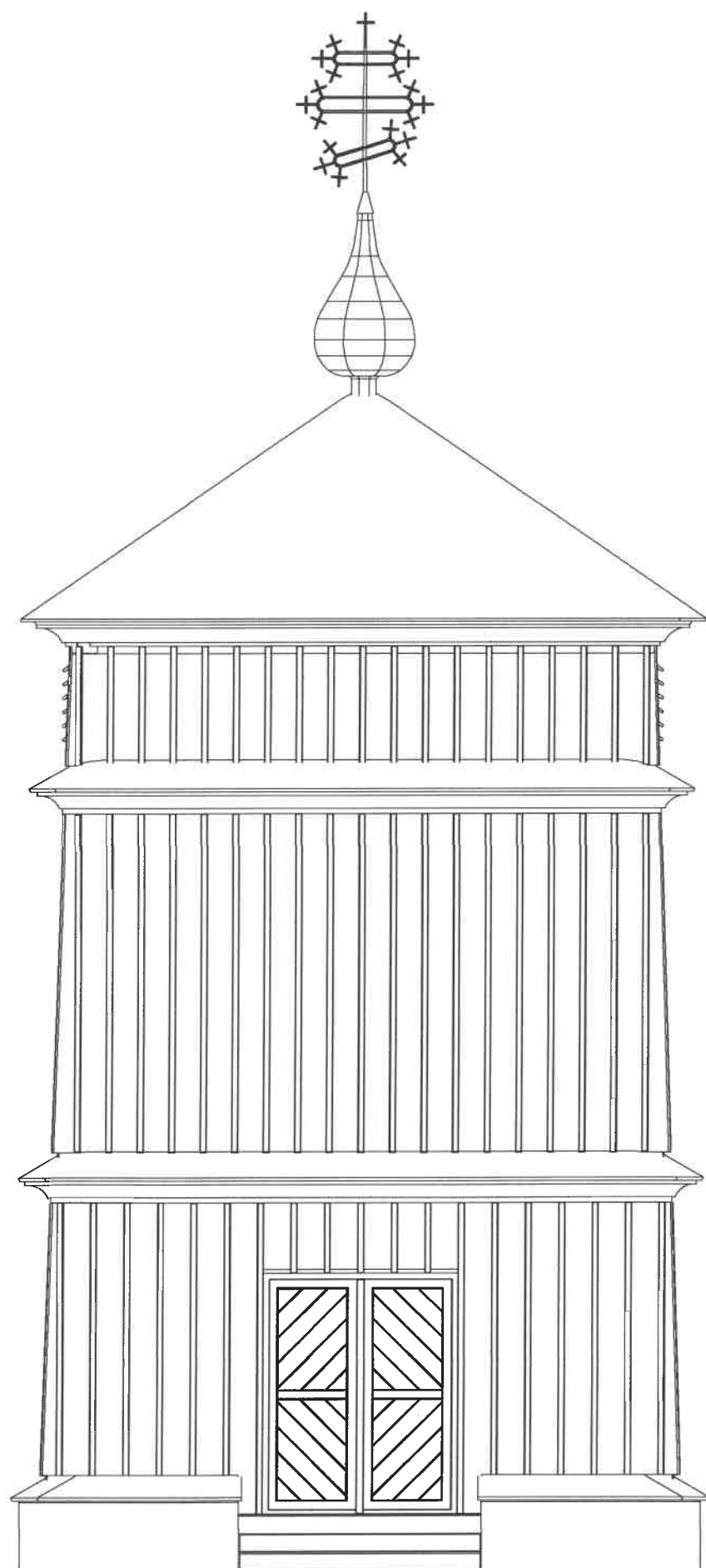

ELEWACJA ZACHODNIA

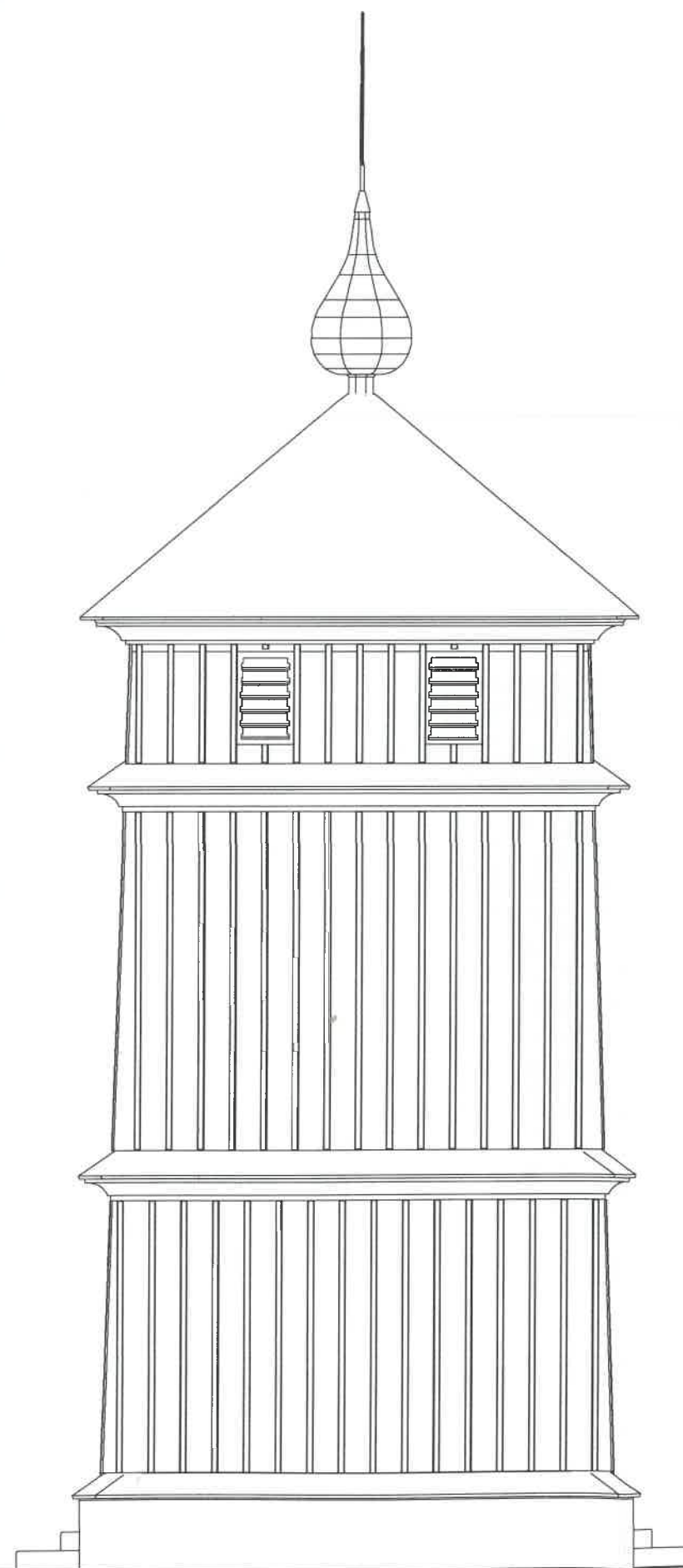

ELEWACJA PÓŁNOCNA

otiforma
ARCHITEKTURA

OTIFORMA ARCHITEKTURA
FIRMA PROJEKTOWO-USŁUGOWA
UL. CHOPINA 25/10 - 30-049 KRAKÓW
TEL. 69796627 otiformaarchitektura@gmail.com

OBIEKT:

REMONT KONSERWATORSKI DZWONNICY
PRZY DAWNEJ CERKWI
GRECKOKATOLICKIEJ, OBECNIE KOŚCIOŁA
PW. NIEPOKALANEGO POCCZĘCIA NMP
W KRZYWEJ WRAZ Z OGRODZENIEM

ADRES BUDOWY:

DZIAŁKA NR 79/1
OBREB 0004 KRZYWA
GMINA SĘKOWA, POWIAT GORLIICKI

INWESTOR:

PARAFIA RZYMSKOKATOLICKA
PW. NARODZENIA SW. JANA CHRZCICIELA
GŁADYSZÓW 46
38-315 USCIE GORLIICKIE

BRANŻA: ARCHITEKTURA

SKALA: 1 : 50

FAZA: PROJEKT ARCH-BUD

DATA: MAJ 2024

PROJEKTANT GŁÓWNY:

MGR INŻ. ARCHITEKT
WOJCIECH FRĄCZEK
UPR. BUD. NR EWID.
AB.III.7131-85/01

PODPIS:

SPRAWDZAJĄCY:

MGR INŻ. ARCHITEKT
TOMASZ BLINOWSKI
UPR. BUD. NR EWID.
SW-34/2007

TREŚĆ RYSUNKU:

ELEWACJA ZACHODNIA
ELEWACJA PÓŁNOCNA

NR RYSUNKU:

A.01

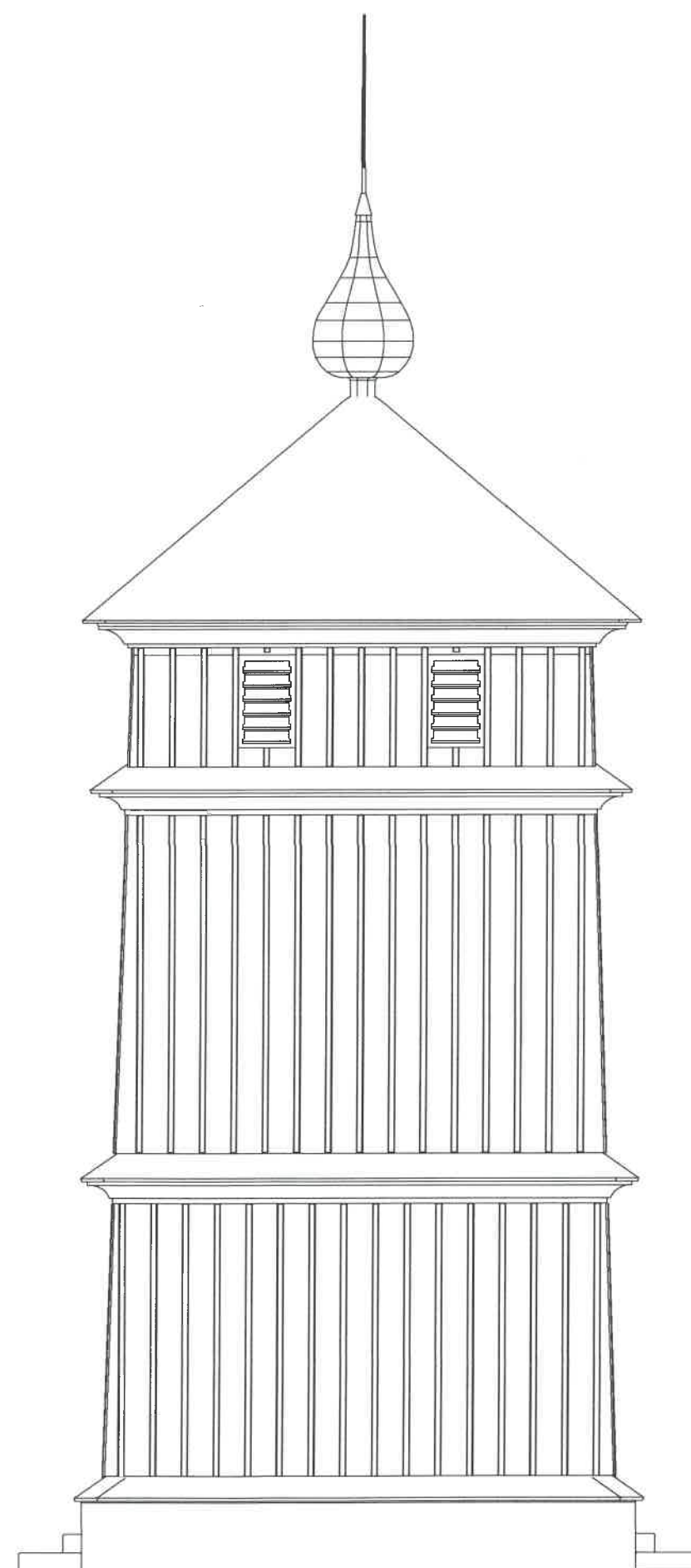

ELEWACJA POŁUDNIOWA

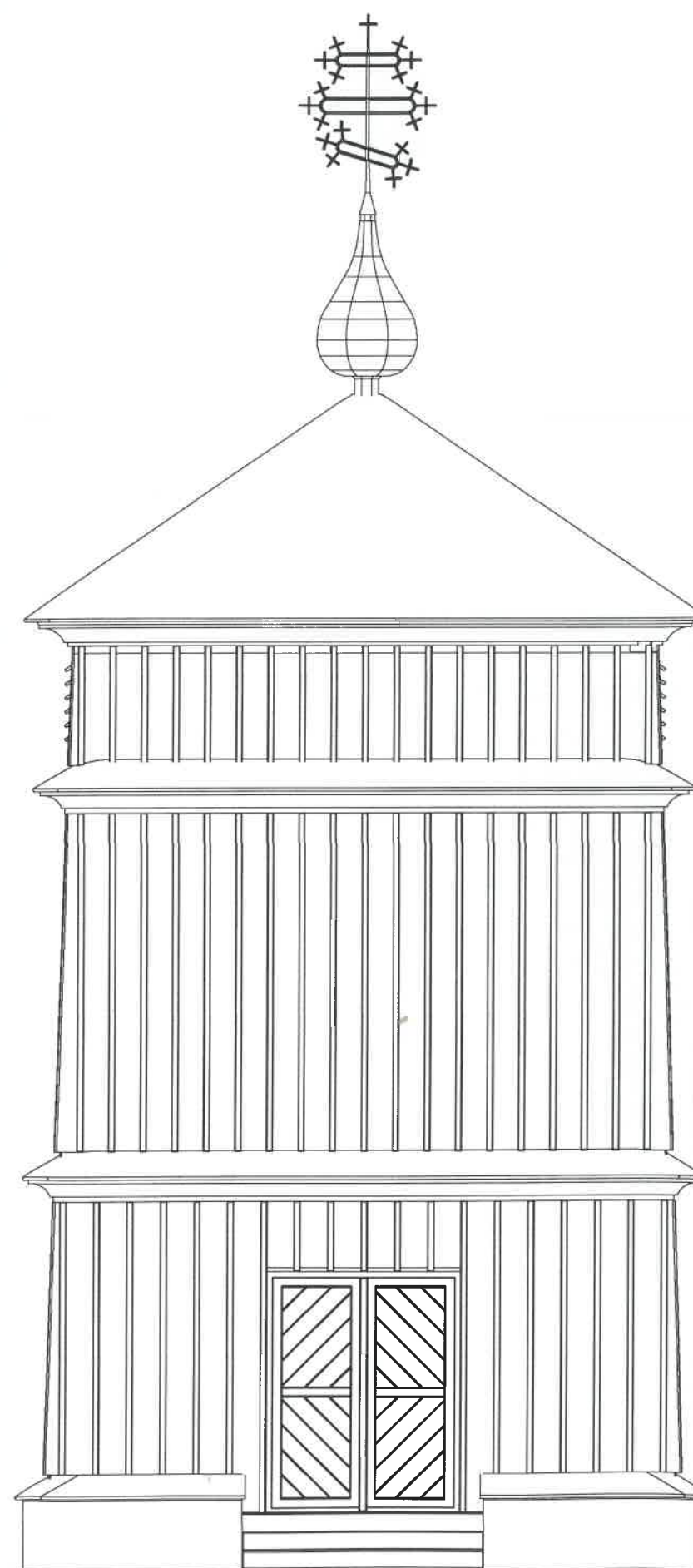
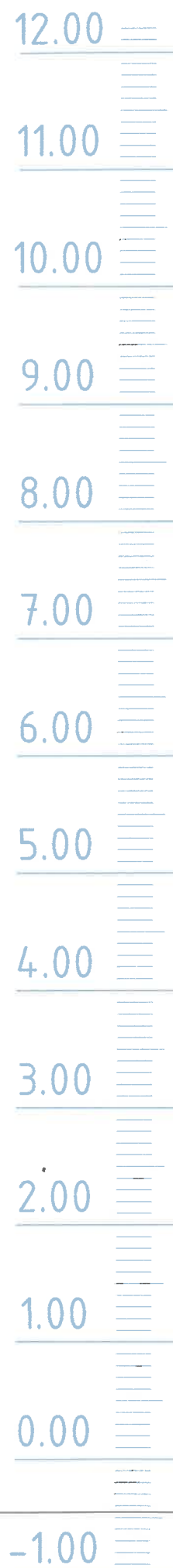

ELEWACJA WSCHODNIA



PROFORMA ARCHITEKTURA
FIRMA PROJEKTOWO-USŁUGOWA
UL. CHOPINA 25/10 30-049 KRAKÓW
TEL. 609966271 proformaarchitektura@gmail.com

OBIEKT:

REMONT KONSERWATORSKI DZWONNICY
PRZY DAWNEJ CERKWI
GRECKOKATOLICKIEJ, OBECNIE KOŚCIOŁA
PW. NIEPOKALANEGO POZECZCIA NMP
W KRZYWEJ WRAZ Z OGRODZENIEM

ADRES BUDOWY:

DZIAŁKA NR 79/1
OBREB 0004 KRZYWA
GMINA SĘKOWA, POWIAT GORLICKI

INWESTOR:

PARAFIA RZYMSKOKATOLICKA
PW. NARODZENIA SW. JANA CHRZCIELA
GŁADYSZÓW 46
38-315 USCIE GORLICKIE

BRANŻA: ARCHITEKTURA

SKALA: 1 : 50

FAZA: PROJEKT ARCH-BUD

DATA: MAJ 2024

PROJEKTANT GŁÓWNY:

MGR INŻ. ARCHITEKT
WOJCIECH FRĄCZEK
UPR. BUD. NR EWID.
AB.III.7131-85/01

PODPIS:

SPRAWDZAJĄCY:

MGR INŻ. ARCHITEKT
TOMASZ BLINOWSKI
UPR. BUD. NR EWID.
SW-34/2007

PODPIS:

TREŚĆ RYSUNKU:

ELEWACJA POŁUDNIOWA
ELEWACJA WSCHODNIA

NR RYSUNKU:

A.02

STAROSTWO POWIATOWE
w Gorlicach
38-300 Gorlice, ul. Biecka 3
skr. poczt. 88

Wojewódzki Urząd Ochrony Zabytków
w Krakowie
Delegatura w Nowym Sączu
ul. Wiśniowieckiego 127
33-300 Nowy Sącz
tel. 18 442-84-84, 442-82-52

Załącznik do pozwolenia Nr 209/2024
DNS -1.5.14.2.109.2024.AF.1

Z UPOWAŻNIENIA
Małopolskiego Wojewódzkiego Konserwatora
Zabytków w Krakowie
p. o. Kierownika Delegatury
Patrycja Czyżycka
mgr inż. arch. Patrycja Czyżycka

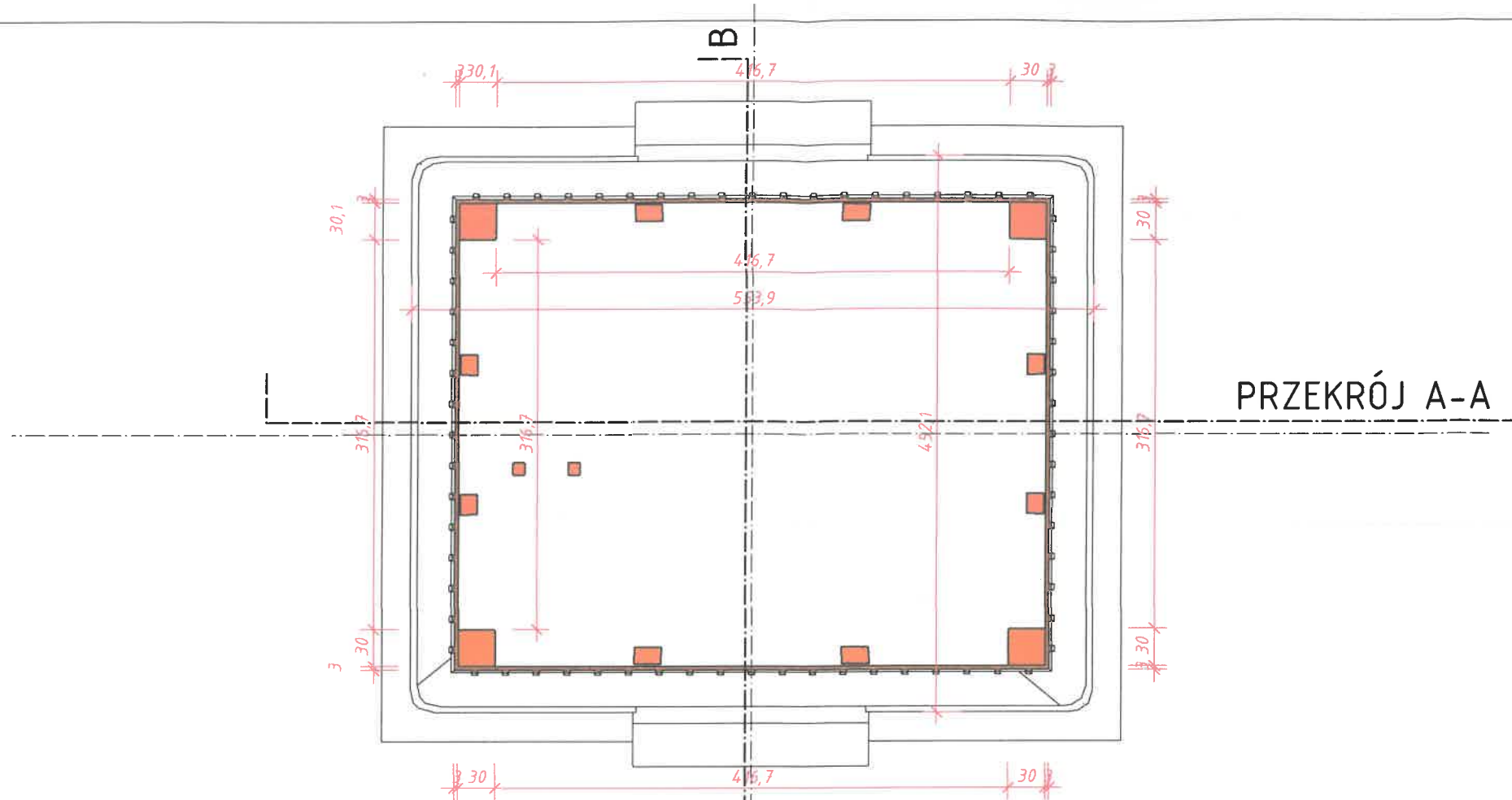

PRZEKRÓJ A-A

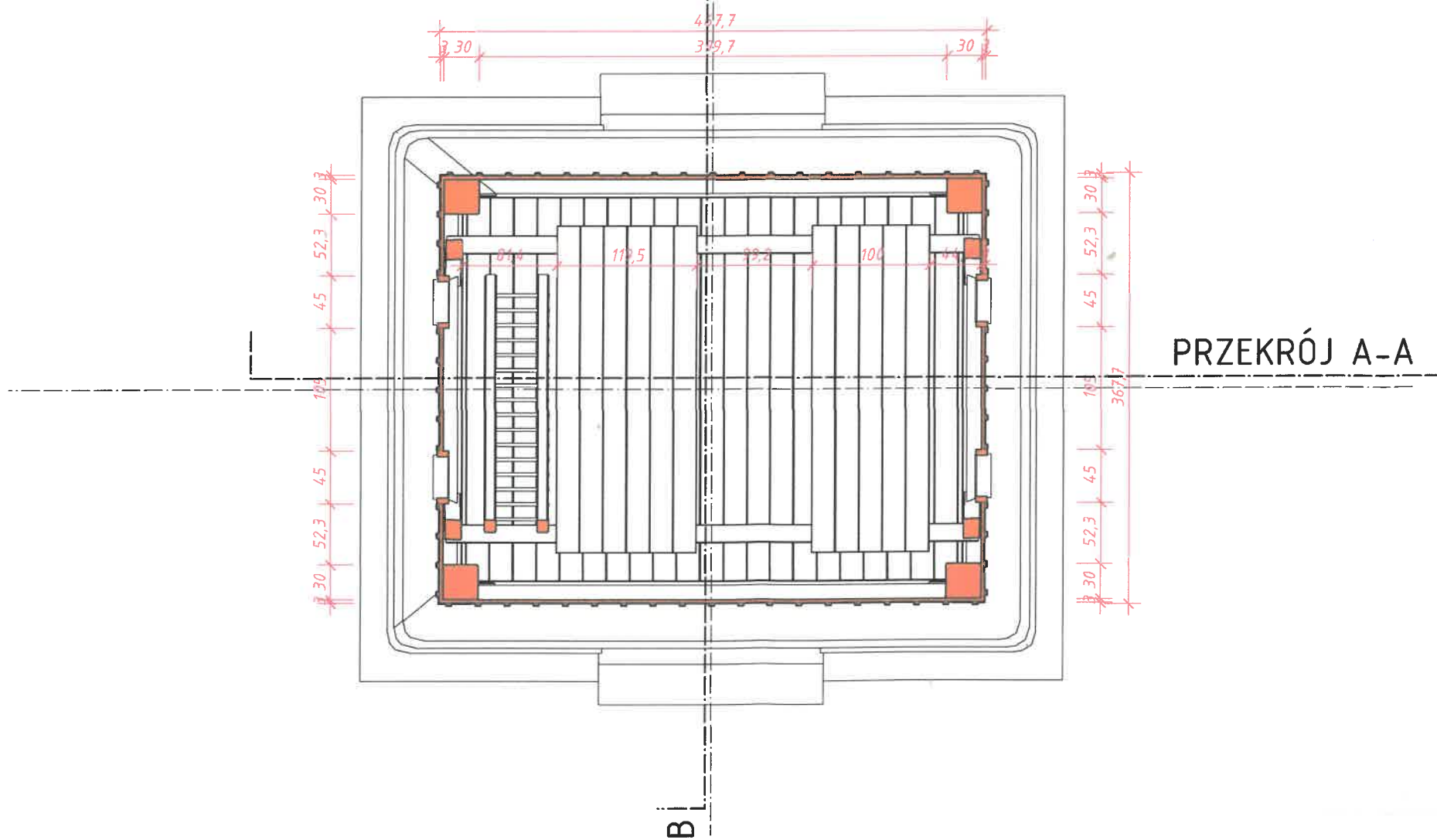

PRZEKRÓJ A-A

otiforma
ARCHITEKTURA

OTIFORMA ARCHITEKTURA
FIRMA PROJEKTOWO-USŁUGOWA
UL. CHÓPINA 25/10 30-049 KRAKÓW
TEL. 67946627 otiformaarchitektura@gmail.com

OBIEKT:

REMONT KONSERWATORSKI DZWONNICY
PRZY DAWNEJ CERKWI
GRECKOKATOLICKIEJ, OBECNIE KOŚCIOŁA
PW. NIEPOKALANEGO POCCZĘCIA NMP
W KRZYWEJ WRAZ Z OGRODZENIEM

ADRES BUDOWY:

DZIAŁKA NR 79/1
OBREB 0004 KRZYWA
GMINA SĘKOWA, POWIAT GORLICKI

INWESTOR:

PARAFIA RZYMSKOKATOLICKA
PW. NARODZENIA SW. JANA CHRZCICIELA
GŁADYSZOW 46
38-315 USCIE GORLICKIE

BRANŻA: ARCHITEKTURA

SKALA: 1 : 50

FAZA: PROJEKT ARCH-BUD

DATA: MAJ 2024

PROJEKTANT GŁÓWNY:

MGR INŻ. ARCHITEKT
WOJCIECH FRĄCZEK
UPR. BUD. NR EWID.
AB.III.7131-85/01

PODPIS:

SPRAWDZAJĄCY:

MGR INŻ. ARCHITEKT
TOMASZ BLINOWSKI
UPR. BUD. NR EWID.
SW-34/2007

PODPIS:

TREŚĆ RYSUNKU:

RZUTY PARTERU
POZ.110 POZ.350

NR RYSUNKU:

A.03

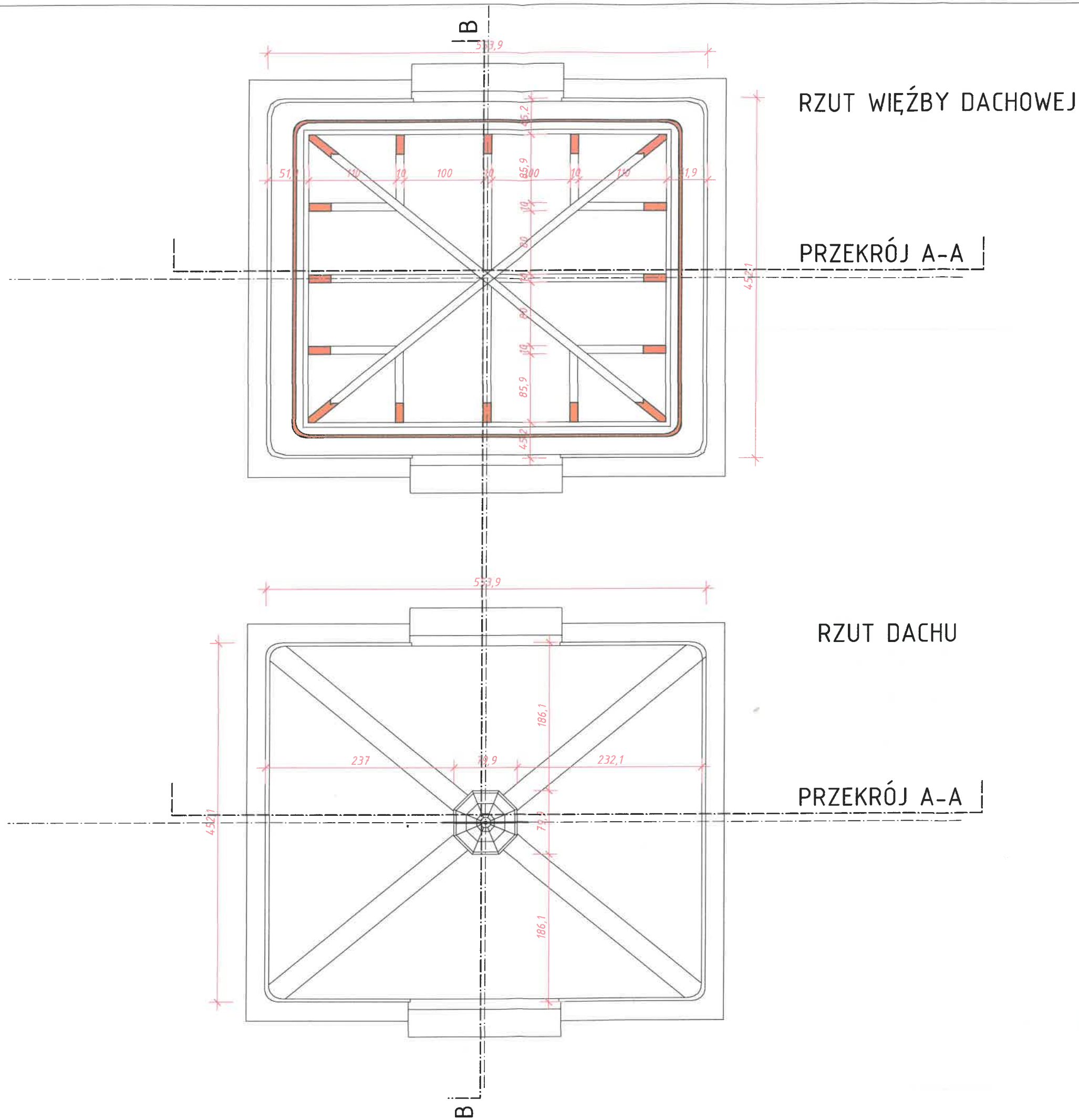

RZUT WIĘŻBY DACHOWEJ

PRZEKRÓJ A-A

RZUT DACHU

PRZEKRÓJ A-A



PROFORMA ARCHITECTURA
FIRMA PROJEKTOWO-USŁUGOWA
UL. CHOPINA 25/10 30-049 KRAKÓW
TEL. 679966271 proformaarchitektura@gmail.com

OBIEKT:
REMONT KONSERWATORSKI DZWONNICY
PRZY DAWNEJ CERKWI
GRECKOKATOLICKIEJ, OBECNIE KOŚCIOŁA
PW. NIEPOKALANEGO POZDĘCIA NMP
W KRZYWEJ WRAZ Z OGRODZENIEM

ADRES BUDOWY:
DZIAŁKA NR 79/1
OBREB 0004 KRZYWA
GMINA SĘKOWA, POWIAT GORLIICKI

INWESTOR:
PARAFIA RZYMSKOKATOLICKA
PW. NARODZENIA SW. JANA CHRZCICIELA
GŁADYSZÓW 46
38-315 USCIE GORLIICKIE

BRANŻA: ARCHITEKTURA
SKALA: 1 : 50
FAZA: PROJEKT ARCH-BUD
DATA: MAJ 2024

PROJEKTANT GŁÓWNY: MGR INŻ. ARCHITEKT
WOJCIECH FRĄCZEK
UPR. BUD. NR EWID.
AB.III.7131-85/01

PODPIS:

SPRAWDZAJĄCY: MGR INŻ. ARCHITEKT
TOMASZ BLINOWSKI
UPR. BUD. NR EWID.
SW-34/2007

PODPIS:

TREŚĆ RYSUNKU: RZUT WIĘŻBY
RZUT DACHU

NR RYSUNKU: A.04

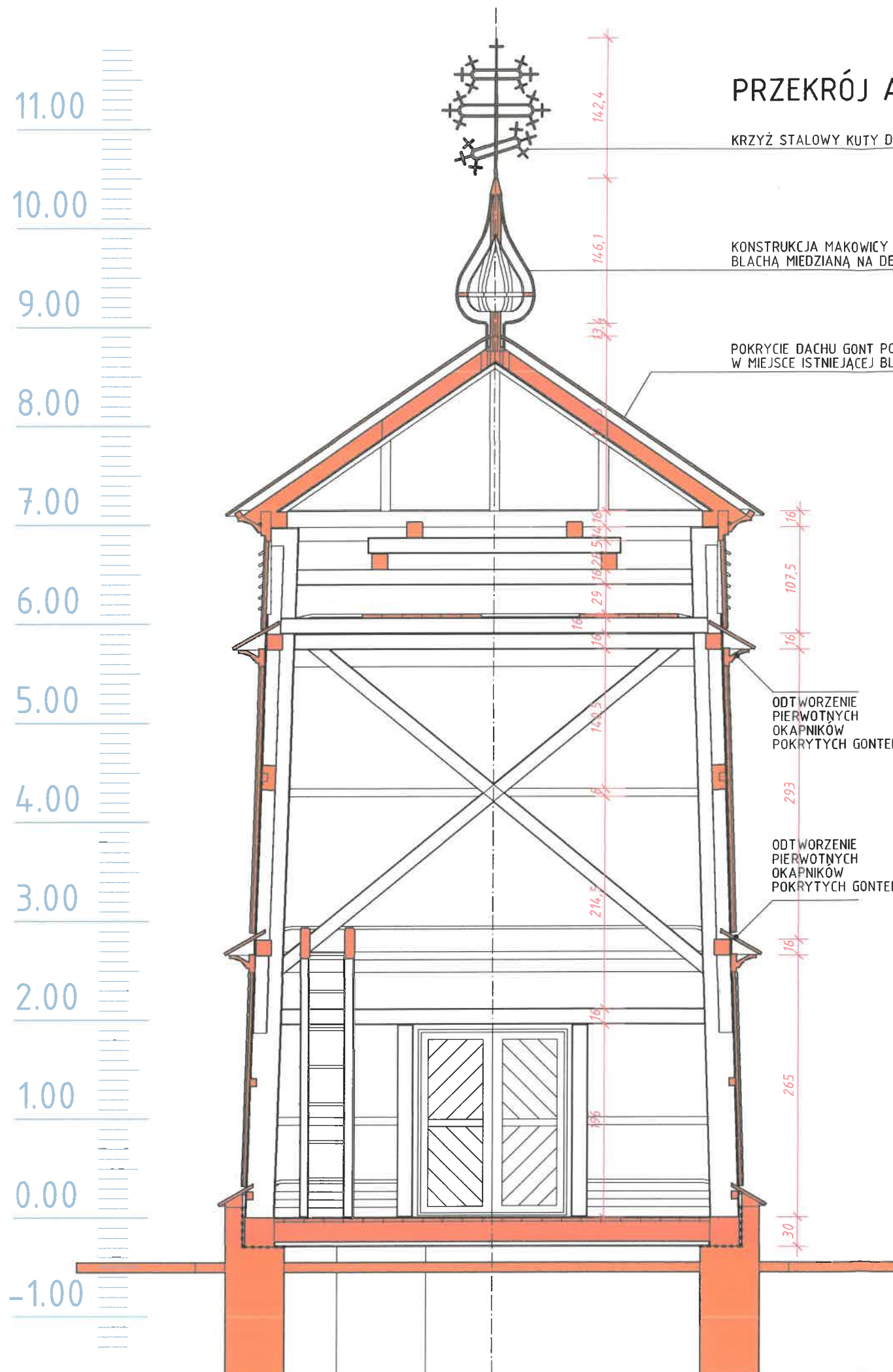

PRZEKRÓJ A-A

KRZYŻ STALOWY KUTY DO KONSERWACJI

KONSTRUKCJA MAKOWICY POKRYTA
BLACHĄ MIEDZIANĄ NA DESKOWANIU

POKRYCIE DACHU GONT PODWÓJNY
W MIEJSCIE ISTNIEJĄCEJ BLACHY TRAPEZOWEJ

ODTWORZENIE
PIERWOTNYCH
OKAPNIKÓW
POKRYTYCH GONTEM

ODTWORZENIE
PIERWOTNYCH
OKAPNIKÓW
POKRYTYCH GONTEM

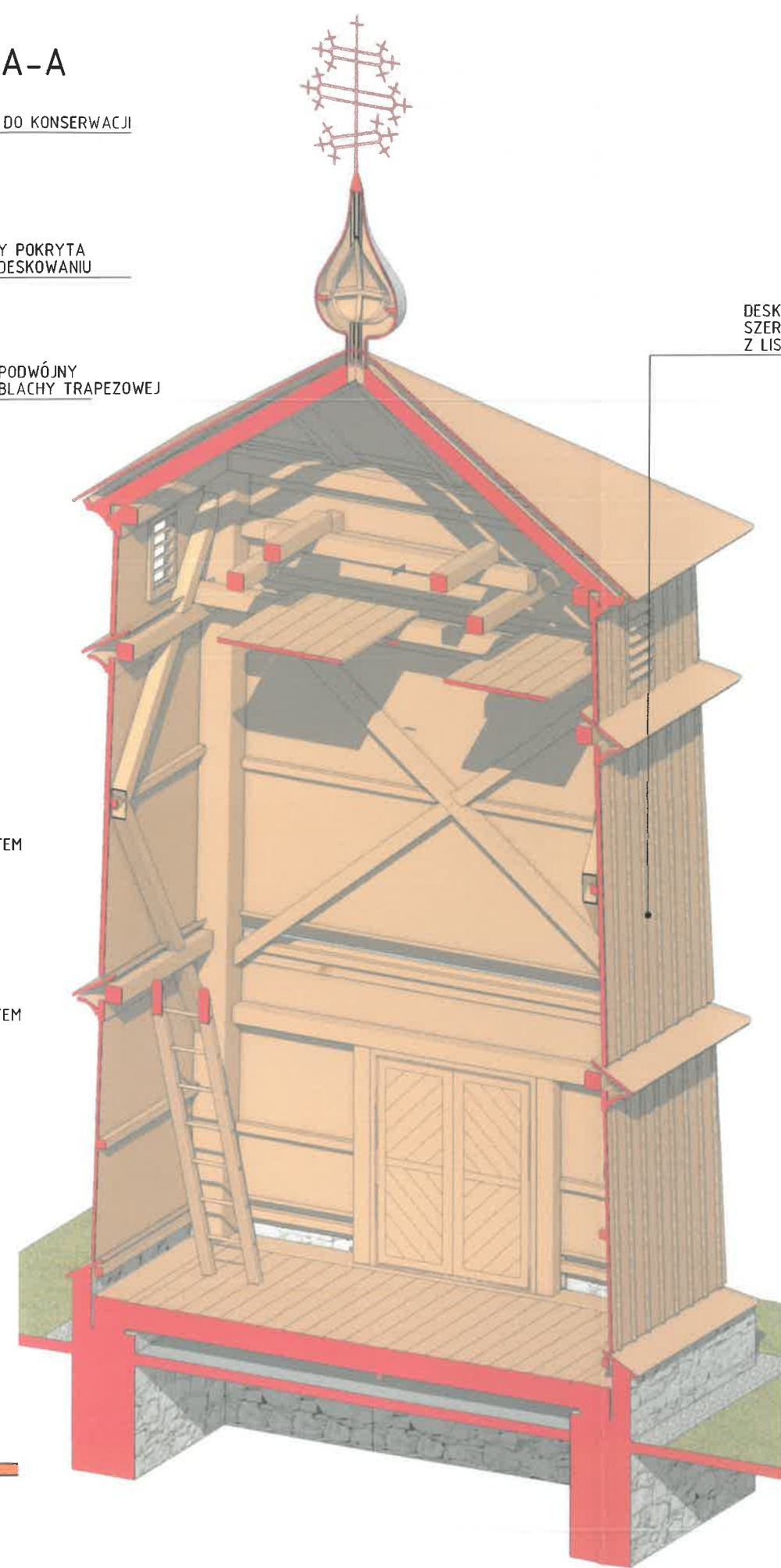

DESKOWANIE ŚCIAN Z PIONOWYCH DESEK
SZER. OK.25cm
Z LISTWA KRYJĄCĄ NA ŁĄCZENIU DESEK

<small>PROFORMA ARCHITEKTURA FIRMA PROJEKTOWO-USŁUGOWA UL. CHOPINA 25/10 30-049 KRAKÓW TEL. 607716627 proformaarchitektura@gmail.com</small>	
OBIEKT:	
REMONT KONSERWATORSKI DZWONNICY PRZY DAWNEJ CERKWI GRECKOKATOLICKIEJ, OBECNIE KOŚCIOŁA PW. NIEPOKALANEGO POZDĘCIA NMP W KRZYWEJ WRAZ Z OGRODZENIEM	
ADRES BUDOWY:	
DZIAŁKA NR 79/1 OBREB 0004 KRZYWA GMINA SĘKOWA, POWIAT GORLIICKI	
INWESTOR:	
PARAFIA RZYMSKOKATOLICKA PW. NARODZENIA SW. JANA CHRZCICIELA GŁADYSZÓW 46 38-315 USCIE GORLIICKIE	
BRANŻA:	ARCHITEKTURA
SKALA:	1 : 500
FAZA:	PROJEKT ARCH-BUD
DATA:	MAJ 2024
PROJEKTANT GŁÓWNY:	PODPIS:
MGR INŻ. ARCHITEKT WOJCIECH FRĄCZEK UPR. BUD. NR EWID. AB.III.7131-85/01	
SPRAWDZAJĄCY:	
MGR INŻ. ARCHITEKT TOMASZ BLINOWSKI UPR. BUD. NR EWID. SW-34/2007	
TREŚĆ RYSUNKU:	NR RYSUNKU:
PRZEKRÓJ A-A	A.05

PRZEKRÓJ B-B

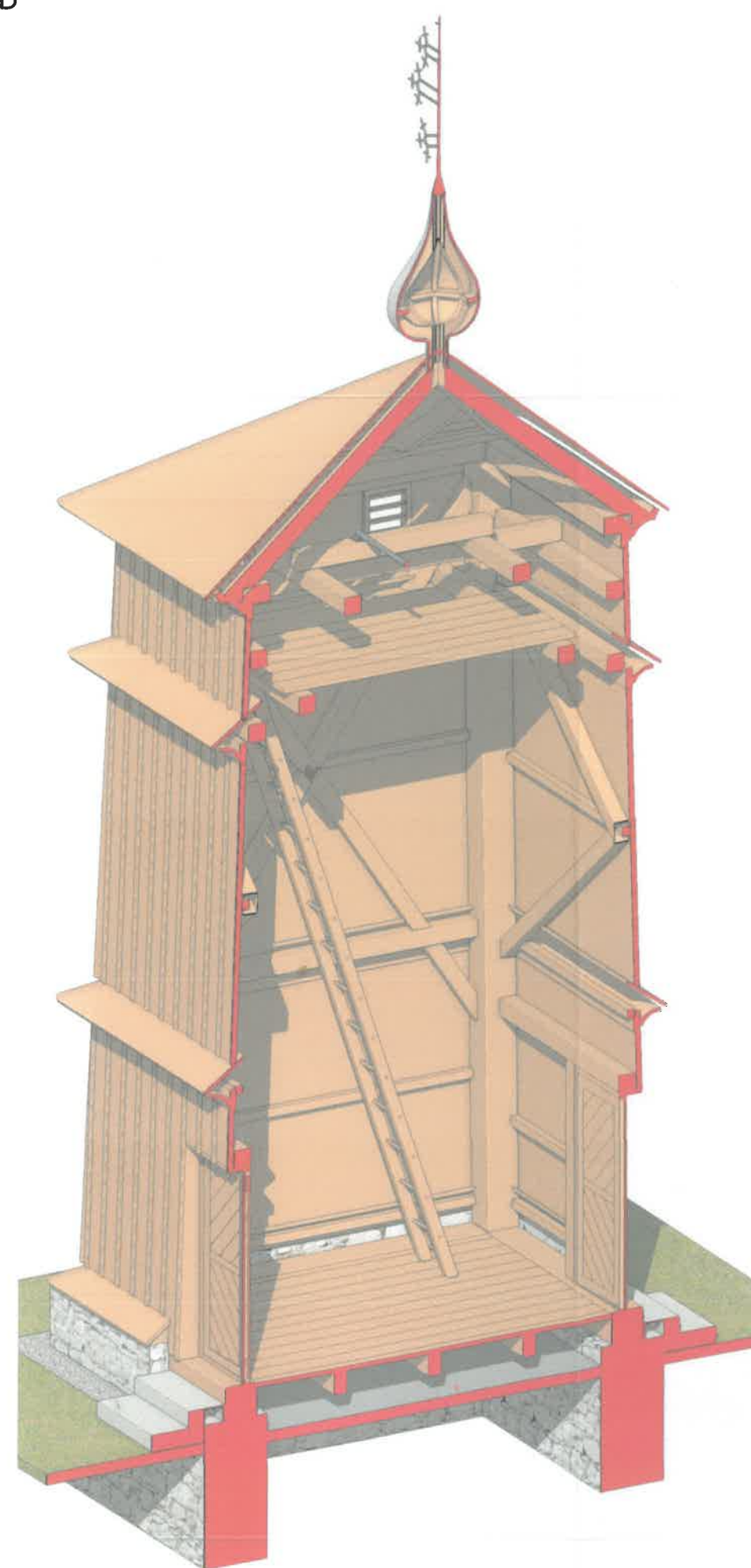
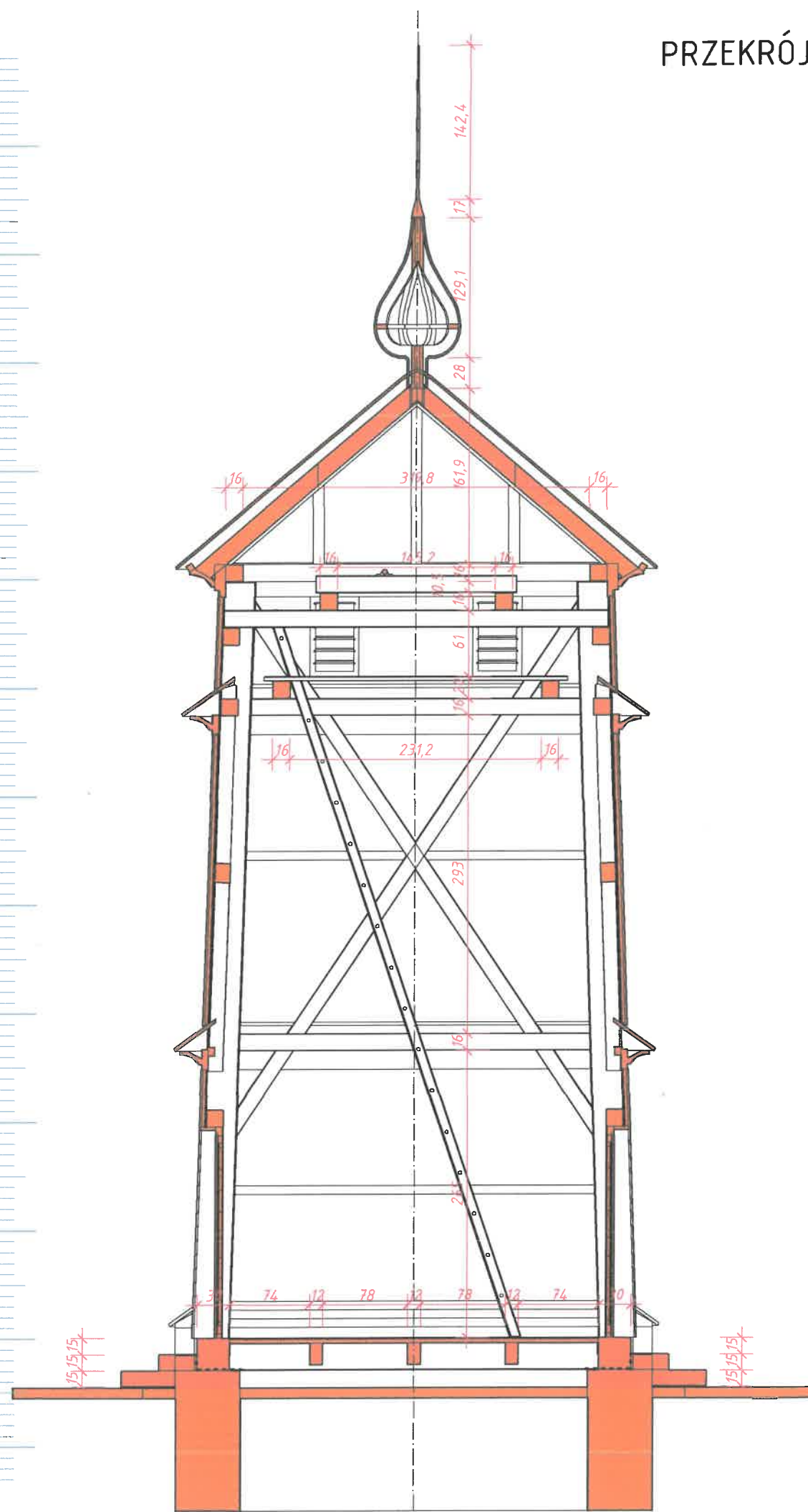

<small>OTIFORMA ARCHITECTURA FIRMA PROJEKTOWO-USŁUGOWA UL. CHOPINA 25/10 30-049 KRAKÓW TEL. 60916627 otiformaarchitektura@gmail.com</small>	
OBIEKT: REMONT KONSERWATORSKI DZWONNICY PRZY DAWNEJ CERKWI GRECKOKATOLICKIEJ, OBECNIE KOŚCIOŁA PW. NIEPOKALANEGO POZDĘCIA NMP W KRZYWEJ WRAZ Z OGRODZENIEM	
ADRES BUDOWY: DZIAŁKA NR 79/1 OBREB 0004 KRZYWA GMINA SĘKOWA, POWIAT GORLICKI	
INWESTOR: PARAFIA RZYMSKOKATOLICKA PW. NARODZENIA SW. JANA CHRZCIELA GŁADYSZÓW 46 38-315 USCIE GORLICKIE	
BRANŻA:	ARCHITEKTURA
SKALA:	1 : 500
FAZA:	PROJEKT ARCH-BUD
DATA:	MAJ 2024
PROJEKTANT GŁÓWNY:	PODPIS:
MGR INŻ. ARCHITEKT WOJCIECH FRĄCZEK UPR. BUD. NR EWID. AB.III.7131-85/01	
SPRAWDZAJĄCY:	
MGR INŻ. ARCHITEKT TOMASZ BLINOWSKI UPR. BUD. NR EWID. SW-34/2007	
TREŚĆ RYSUNKU:	NR RYSUNKU:
PRZEKRÓJ B-B	A.06

KONSTRUKCJA DREWNIANA DZWONNICY PO REWALORYZACJI

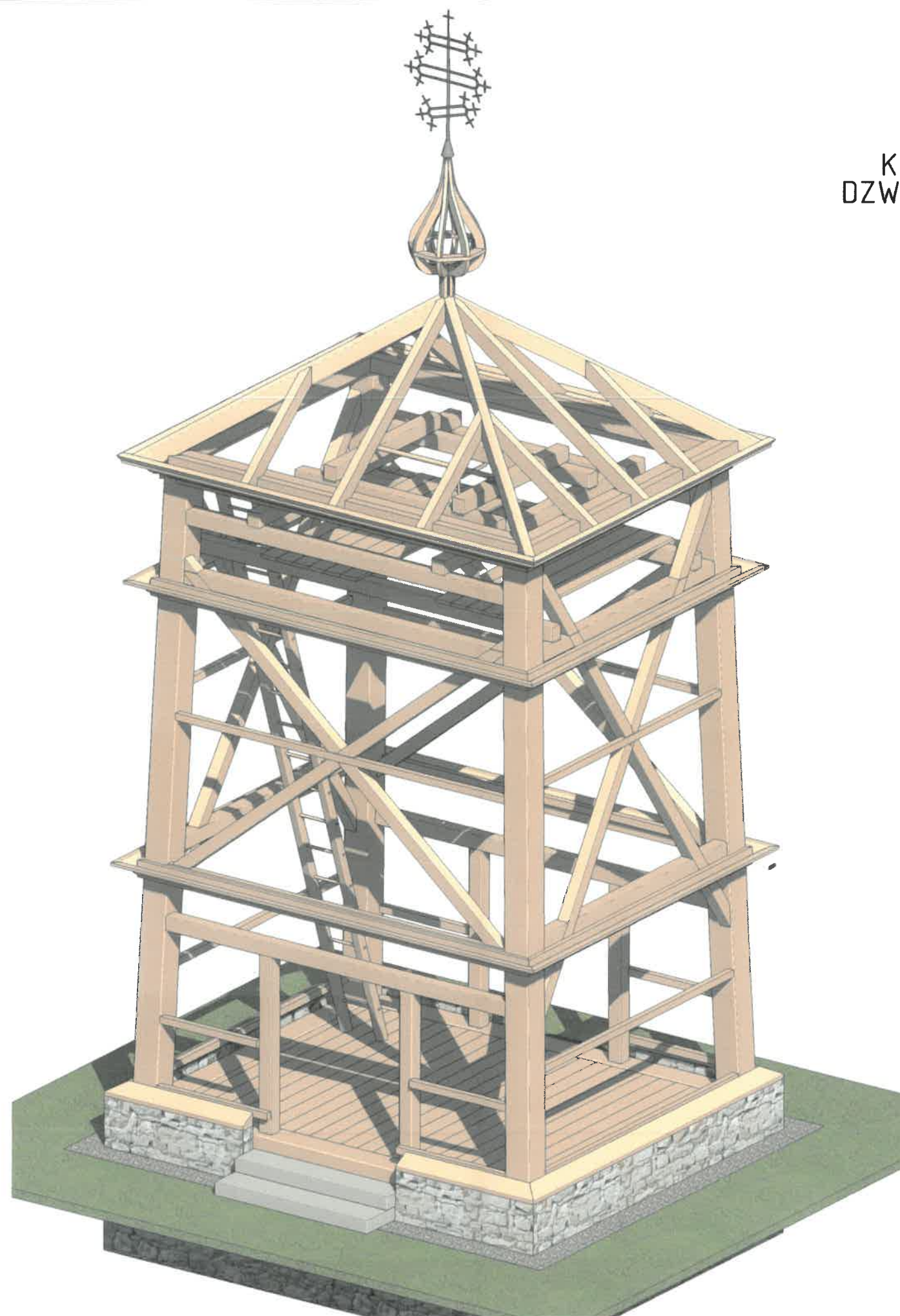

oniforma
ARCHITEKTURA

PROFORMA ARCHITEKTURA
FIRMA PROJEKTOWO-USŁUGOWA
UL. CHOPINA 25/10 - 30-049 KRAKÓW
TEL. 607716627, proformaarchitektura@gmail.com

OBIEKT:

REMONT KONSERWATORSKI DZWONNICY
PRZY DAWNEJ CERKWI
GRECKOKATOLICKIEJ, OBECNIE KOŚCIOŁA
PW. NIEPOKALANEGO POZDĘCIA NMP
W KRZYWEJ WRAZ Z OGRODZENIEM

ADRES BUDOWY:

DZIAŁKA NR 79/1
OBREB 0004 KRZYWA
GMINA SĘKOWA, POWIAT GORLIKI

INWESTOR:

PARAFIA RZYMSKOKATOLICKA
PW. NARODZENIA SW. JANA CHRZCICIELA
GŁADYSZÓW 46
38-315 UŚCIE GORLICKIE

BRANŻA: ARCHITEKTURA

SKALA: 1 : 500

FAZA: PROJEKT ARCH-BUD

DATA: MAJ 2024

PROJEKTANT GŁÓWNY:

MGR INŻ. ARCHITEKT
WOJCIECH FRĄCZEK
UPR. BUD. NR EWID.
AB.III.7131-85/01

SPRAWDZAJĄCY:

MGR INŻ. ARCHITEKT
TOMASZ BLINOWSKI
UPR. BUD. NR EWID.
SW-34/2007

TREŚĆ RYSUNKU:

KONSTRUKCJA
SZKIELETOWA

NR RYSUNKU:

A.07

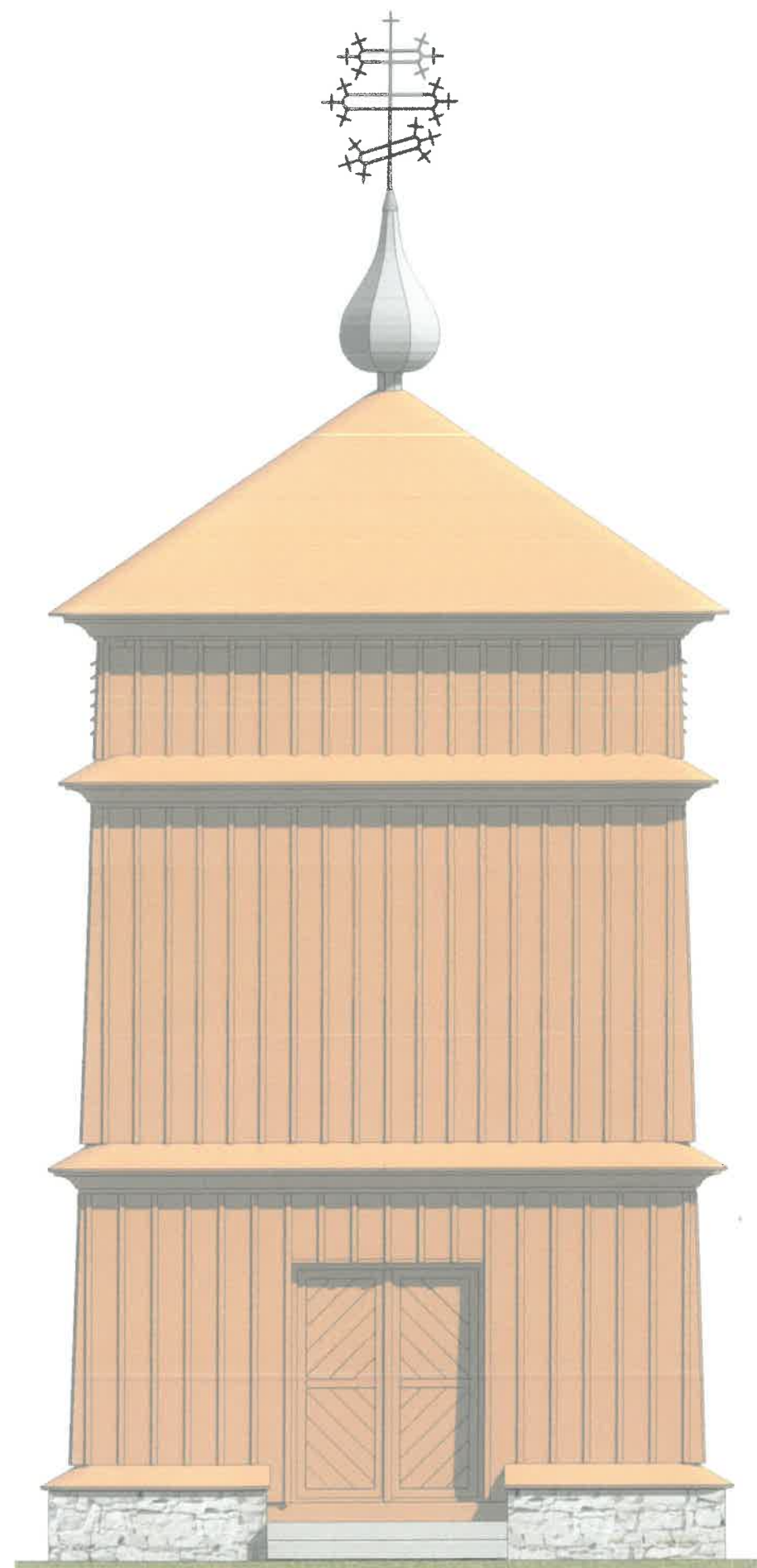

Wojewódzki Urząd Ochrony Zabytków
w Krakowie
Delegatura w Nowym Sączu
ul. Wiśniowieckiego 127
33-300 Nowy Sącz
tel. 18 442-84-84, 442-82-52

Załącznik do pozwolenia Nr 209/2024
DNS -1.5142.109.2024.AF.1

Z UPOWAŻNIENIA
Małopolskiego Wojewódzkiego Konserwatora
Zabytków w Krakowie
p. o. Kierownika Delegatury
Patrycja Czyżycka
mgr inż. arch. Patrycja Czyżycka

oriforma ARCHITEKTURA	
<small>PROFORMA ARCHITEKTURA FIRMA PROJEKTOWO-USŁUGOWA UL. CHEPIŃA 25/10 30-049 KRAKÓW TEL. 66798627 oriformaarchitektura@gmail.com</small>	
OBIEKT:	
REMONT KONSERWATORSKI DZWONNICY PRZY DAWNEJ CERKWI GRECKOKATOLICKIEJ, OBECNIE KOŚCIOŁA PW. NIEPOKALANEGO POZDĘCIA NMP W KRZYWEJ WRAZ Z OGRODZENIEM	
ADRES BUDOWY:	
DZIAŁKA NR 79/1 OBREB 0004 KRZYWA GMINA SĘKOWA, POWIAT GORLIICKI	
INWESTOR:	
PARAFIA RZYMSKOKATOLICKA PW. NARODZENIA SW. JANA CHRZCICIELA GŁADYSZÓW 46 38-315 USCIE GORLIICKIE	
BRANŻA:	ARCHITEKTURA
SKALA:	1 : 500
FAZA:	PROJEKT ARCH-BUD
DATA:	MAJ 2024
PROJEKTANT GŁÓWNY:	PODPIS:
MGR INŻ. ARCHITEKT WOJCIECH FRĄCZEK UPR. BUD. NR EWID. AB.III.7131-85/01	<i>[Signature]</i>
SPRAWDZAJĄCY:	
MGR INŻ. ARCHITEKT TOMASZ BLINOWSKI UPR. BUD. NR EWID. SW-34/2007	<i>[Signature]</i>
TREŚĆ RYSUNKU:	NR RYSUNKU:
ELEWACJE KOLORYSTYKA	A.08

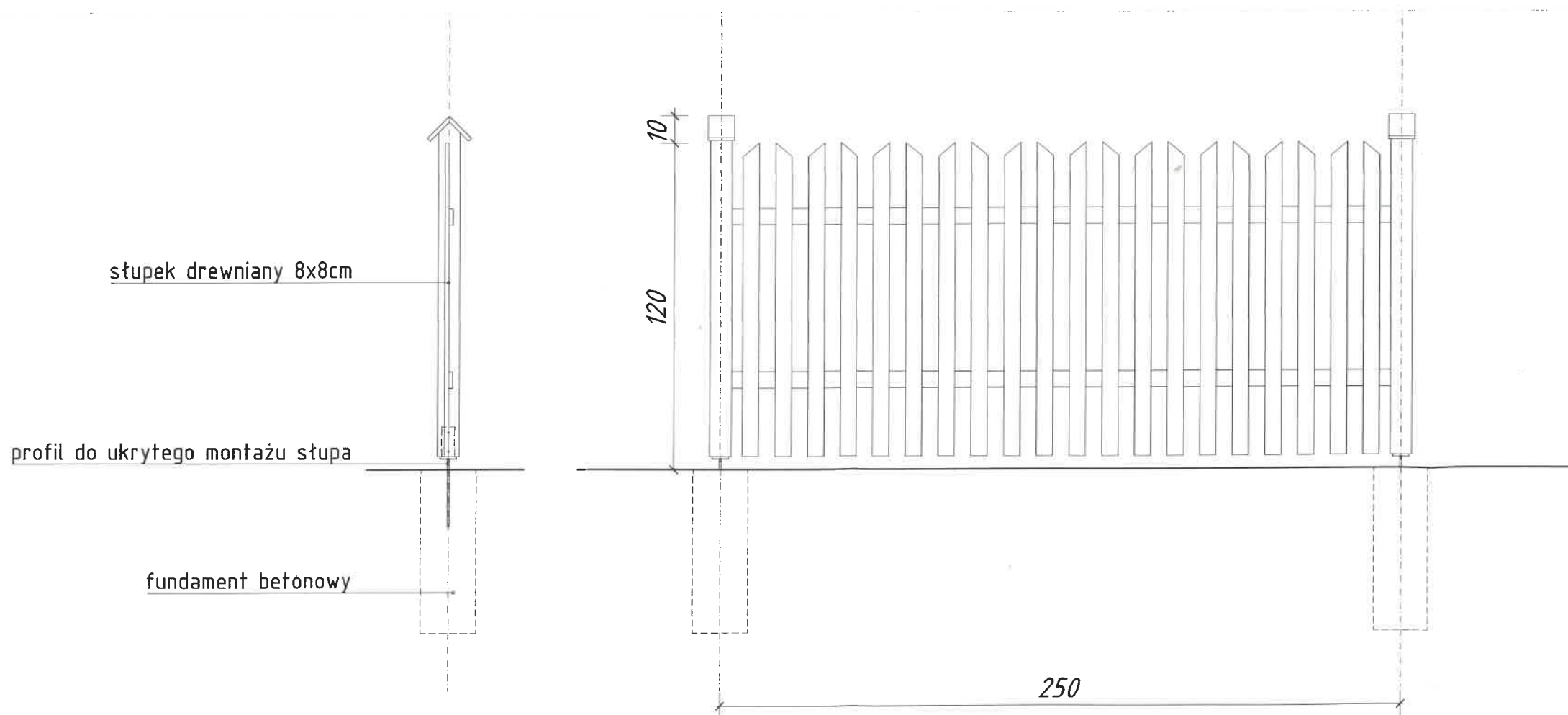
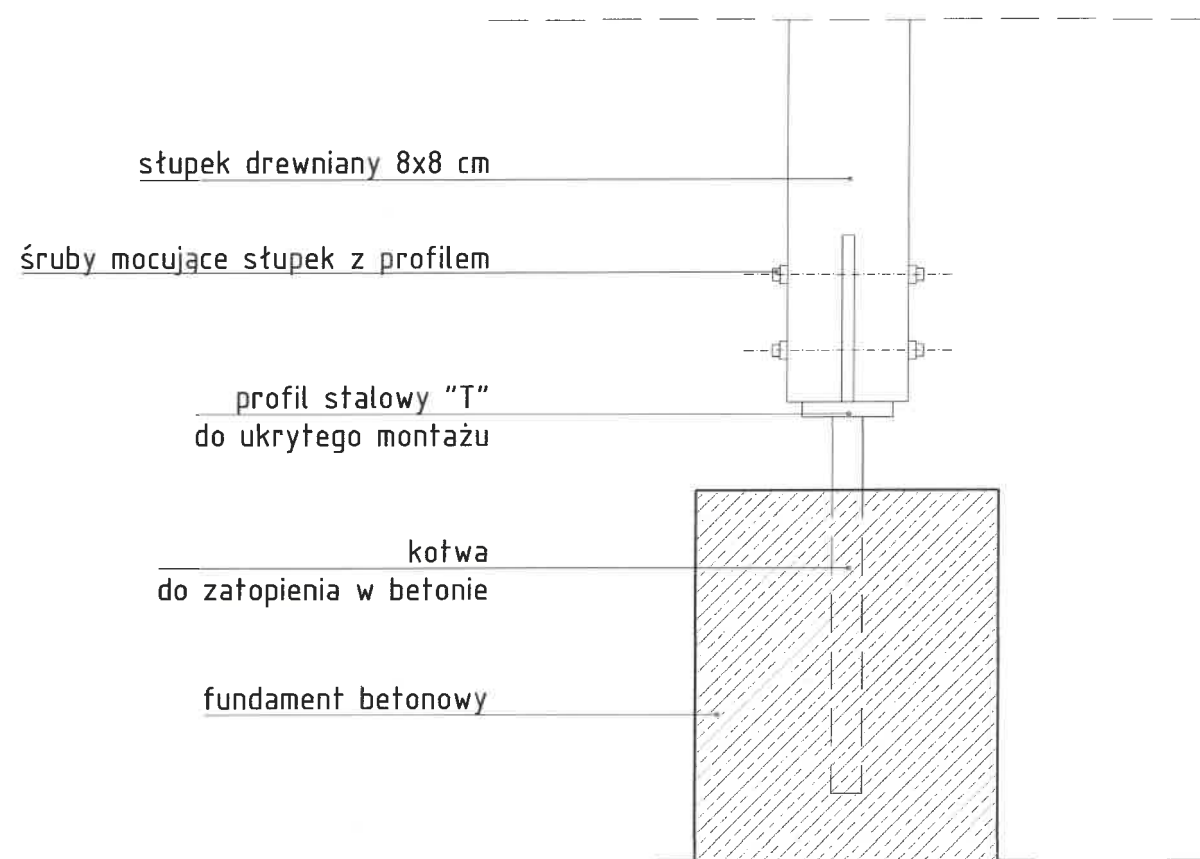

FROFORMA ARCHITECTURA
FIRMA PROJEKTOWO-USŁUGOWA
UL. CHOPINA 25/10 30-049 KRAKÓW
TEL. 609916627 froformaarchitektura@gmail.com

OBIEKT:

REMONT KONSERWATORSKI DZWONNICY
PRZY DAWNEJ CERKWI GRECKOKATOLICKIEJ
OBECNIE KOŚCIOŁA PW. NIEPOKALANEGO
POCZĘCIA NMP W KRZYWEJ
WRAZ Z OGRODZENIEM

ADRES BUDOWY:

DZIAŁKA NR 79/1
OBRĘB 0004 KRZYWA
GMINA SĘKOWA POWIAT GORLIICKI

INWESTOR:

PARAFIA RZYMSKOKATOLICKA
PW. NARODZENIA ŚW. JANA CHRZCICIELA
GŁADYSZÓW 46, 38-315 UŚCIE GORLIICKIE

BRANŻA: ARCHITEKTURA

SKALA: 1 : 20

FAZA: PROJEKT BUDOWLANY

DATA: MAJ 2024

PROJEKTANT GŁÓWNY:

MGR INŻ. ARCHITEKT
WOJCIECH FRĄCZEK
UPR. BUD. NR EWID.
AB.III.7131-85/01

PODPIS:

SPRAWDZAJĄCY

MGR INŻ. ARCHITEKT
TOMASZ BLINOWSKI
UPR. BUD. NR EWID.
SW-34/2007

PODPIS:



TREŚĆ RYSUNKU:

OGRODZENIE

NR RYSUNKU:

A.09

Nazwa elementu projektu budowlanego	PROJEKT ZAGOSPODAROWANIA DZIAŁKI
Nazwa zamierzenia budowlanego	REMONT KONSERWATORSKI DZWONNICZY PRZY DAWNEJ CERKWI GRECKOKATOLICKIEJ OBECNIE KOŚCIOŁA PW. NIEPOKALANEGO POCCĘCIA NMP W KRZYWEJ WRAZ Z OGRODZENIEM
Kategoria obiektu budowlanego	X - budynki kultu religijnego
Adres	DZIAŁKA NR 79/1 OBRĘB 0004 KRZYWA GMINA SĘKOWA POWIAT GORLIICKI
Identyfikator działki	120509_2.0004.79/1
Inwestor	PARAFIA RZYMSKOKATOLICKA PW. NARODZENIA ŚW. JANA CHRZCICIELA GŁADYSZÓW 46 38-315 UŚCIE GORLIICKIE

ZESPÓŁ PROJEKTOWY			
Architektura:		DATA:	PODPIS:
mgr inż. architekt Wojciech Frączek - projektant	Uprawnienia Nr 208/2001 do projektowania bez ograniczeń w specjalności architektonicznej	V 2024 r.	
mgr inż. architekt Tomasz Blinowski - sprawdzający	Uprawnienia Nr SW-34/2007 do projektowania bez ograniczeń w specjalności architektonicznej	V 2024 r.	

KRAKÓW, MAJ 2024

I SPIS TREŚCI

I SPIS TREŚCI	2
II CZĘŚĆ OPISOWA PROJEKTU ZAGOSPODAROWANIA TERENU.....	3
1. Przedmiot zamierzenia budowlanego.....	3
2. Istniejący stan zagospodarowania terenu.....	3
3. Projektowane zagospodarowanie terenu.....	3
4. Zestawienie powierzchni.....	3
a) o rodzaju ograniczeń lub zakazów w zabudowie i zagospodarowaniu tego terenu wynikających z aktów prawa miejscowego lub decyzji o warunkach zabudowy i zagospodarowania terenu, jeżeli są wymagane,	3
b) czy działka lub teren, na którym jest projektowany obiekt budowlany, są wpisane do rejestru zabytków lub gminnej ewidencji zabytków lub czy zamierzenie budowlane lokalizowane jest na obszarze objętym ochroną konserwatorską.....	3
c) określające wpływ eksploatacji górniczej na działkę lub teren zamierzenia budowlanego – jeśli zamierzenie budowlane znajduje się w granicach terenu górniczego	4
d) o charakterze, cechach istniejących i przewidywanych zagrożeń dla środowiska oraz higieny i zdrowia użytkowników projektowanych obiektów budowlanych i ich otoczenia w zakresie zgodnym z przepisami odrębnymi;.....	4
6. Dane dotyczące ochrony pożarowej.....	4
7. Inne niezbędne dane wynikające ze specyfiki, charakteru i stopnia skomplikowania obiektu budowlanego lub robót budowlanych	4
8. Informacja o obszarze oddziaływania obiektu.....	4
9. Dokumenty, o których mowa w art. 34 ust. 3d ustawy Prawo budowlane.....	5
III. CZĘŚĆ RYSUNKOWA PROJEKTU ZAGOSPODAROWANIA TERENU	10
ZT.01 SYTUACJA	

II CZĘŚĆ OPISOWA PROJEKTU ZAGOSPODAROWANIA TERENU

1. Przedmiot zamierzenia budowlanego.

Przedmiotem inwestycji jest remont zabytkowej dzwonnicy przy dawnej cerkwi greckokatolickiej w Krzywej, która obecnie pełni funkcje kościoła pomocniczego dla parafii rzymskokatolickiej w Gładyszowie. Zakres prac remontowych obejmuje:

- remont kamiennej podmurówki wraz z wykonaniem izolacji poziomej
- wykonanie opaski żwirowej wokół obiektu
- wykonanie schodów kamiennych przy drzwiach wejściowych
- konserwacja drewnianej konstrukcji nośnej i więźby
- wymiana szalunku elewacji z desek wraz z przywróceniem historycznych detali gzymsów i otworów w izbicy
- wymiana pokrycia dachowego z blachy trapezowej na gont łupany wraz z wymianą podkonstrukcji
- wymiana stolarki drzwiowej
- konserwacja metalowego krzyża
- wymiana obróbek blacharskich makowicy
- remont ogrodzenia

2. Istniejący stan zagospodarowania terenu

Dzwonnica cerkiewna jest położona na działce nr 79/1 obr. 0004 w Krzywej w powiecie gorlickim, w jej północnym narożniku. Teren wokół cerkwi jest ogrodzony drewnianym ogrodzeniem z bramą. Teren utwardzony obejmuje komunikację od cerkwi od drogi publicznej. Pozostały teren zajęty przez trawnik i zieleń wysoką.

3. Projektowane zagospodarowanie terenu

Bez zmian.

4. Zestawienie powierzchni.

Bez zmian.

a) o rodzaju ograniczeń lub zakazów w zabudowie i zagospodarowaniu tego terenu wynikających z aktów prawa miejscowego lub decyzji o warunkach zabudowy i zagospodarowania terenu, jeżeli są wymagane,

Obszar inwestycji jest objęty MPZP Gminy Sękowa uchwała nr XVII/112/2004 Rady Gminy Sękowa z dnia 26 listopad 2004 r. Przedmiotowa inwestycja znajduje się na obszarze oznaczonym 2.1.UK S1- Obiekty i zespoły obiektów sakralnych oraz „A” – strefa ścisłej ochrony konserwatorskiej.

Ustalenia planu:

UKS – Obiekty i zespoły obiektów sakralnych. Kościoły parafialne i filialne, kaplice i kapliczki, plebanie, świetlice parafialne. Obowiązują ustalenia jak w § 7 dział „C” ust.2,3,9,10,15,16,18,19,20,22,26,31,32,35,36,40 oraz inne dotyczące terenów „UKS” w § 19 dział „B”. Obiekty znajdują się w ewidencji Służby Ochrony Zabytków lub objęte są decyzjami o wpisie do rejestru zabytków.

§ 19 dział „B” 2.1.UKS 1 – D. cerkiew z 1924 r. p.w. św. Kosmy i Damiana. Obecnie kościół filialny. Obiekt pod ochroną konserwatorską. Ustalenia w § 7 dział „C” ust.9 :

§ 7 dział „C” ust.9. Krzywa – cerkiew greko – katolicka p.w. św. Kosmy i Damiana, obecnie kościół rzymsko – katolicki, drewniany, 1924 r. Strefa ścisłej ochrony konserwatorskiej „A” obejmuje teren cerkwi w granicach ogrodzenia oraz mogiłę zbiorową z I wojny światowej (cmentarz wojenny nr 54) projektu D. Jurkovica. Strefa ochrony konserwatorskiej „B” – otuliny, obejmuje teren wzdłuż drogi zamknięty od

północy i południa terenem zabudowanym, od wschodu potokiem po drugiej stronie drogi gminnej. W strefie otuliny obowiązuje ochrona cmentarza wiejskiego z kamiennymi krzyżami i figurami. Zakaz realizacji nowych obiektów budowlanych za wyjątkiem sieci uzbrojenia terenu.

b) czy działka lub teren, na którym jest projektowany obiekt budowlany, są wpisane do rejestru zabytków lub gminnej ewidencji zabytków lub czy zamierzenie budowlane lokalizowane jest na obszarze objętym ochroną konserwatorską,

Obiekt jest wpisany do rejestru zabytków :

- cerkiew greko-kat., ob. kościół rzym.-kat. pomocniczy pw. Niepokalanego Poczęcia NMP, drewn., 1924-26, nr rej.: A-132/M z 20.03.2008
- dzwonnica, drewn., jw.
- cmentarz kościelny, jw.

c) określające wpływ eksploatacji górniczej na działkę lub teren zamierzenia budowlanego – jeśli zamierzenie budowlane znajduje się w granicach terenu górniczego

Zamierzenie budowlane nie znajduje się w granicach terenu górniczego;

d) o charakterze, cechach istniejących i przewidywanych zagrożeń dla środowiska oraz higieny i zdrowia użytkowników projektowanych obiektów budowlanych i ich otoczenia w zakresie zgodnym z przepisami odrębnymi;

Na terenie inwestycji nie występują czynniki zagrażające środowisku. Przedmiotowa inwestycja nie będzie oddziaływała negatywnie na środowisko i nie będzie zagrażała higienie i zdrowiu jego użytkowników oraz użytkowników otoczenia tego budynku. Na terenie inwestycji nie występują obszary ograniczonego użytkowania ani strefy uciążliwości.

6. Dane dotyczące ochrony pożarowej

Dotychczasowy sposób ochrony pożarowej nie ulega zmianie..

7. Inne niezbędne dane wynikające ze specyfiki, charakteru i stopnia skomplikowania obiektu budowlanego lub robót budowlanych

Nie dotyczy.

8. Informacja o obszarze oddziaływania obiektu



Obszar oddziaływania obiektu mieści się w całości na działce .



MAPA ZASADNICZA SKALA 1:500

Układ odniesienia: PL-ETRF89, układ wsp. płaskich: PL-2000 strefa 7 (21°), układ wys.: PL-EVRF2007-NH
obr. Krzywa 0004: dz. 79/1
Sekcje mapy: 7.113.23.20.3.1; 7.113.23.20.1.3

LEGENDA:

-  GRANICA DZIAŁKI
-  BUDYNEK OBJĘTY OPRACOWANIEM
-  OGRODZENIE

- OBIEKTY OBJĘTE OPRACOWANIEM:
1. DZWONNICA CERKIEWNA
 2. OGRODZENIE-BRAMA
 3. OGRODZENIE-PRZĘŚŁA

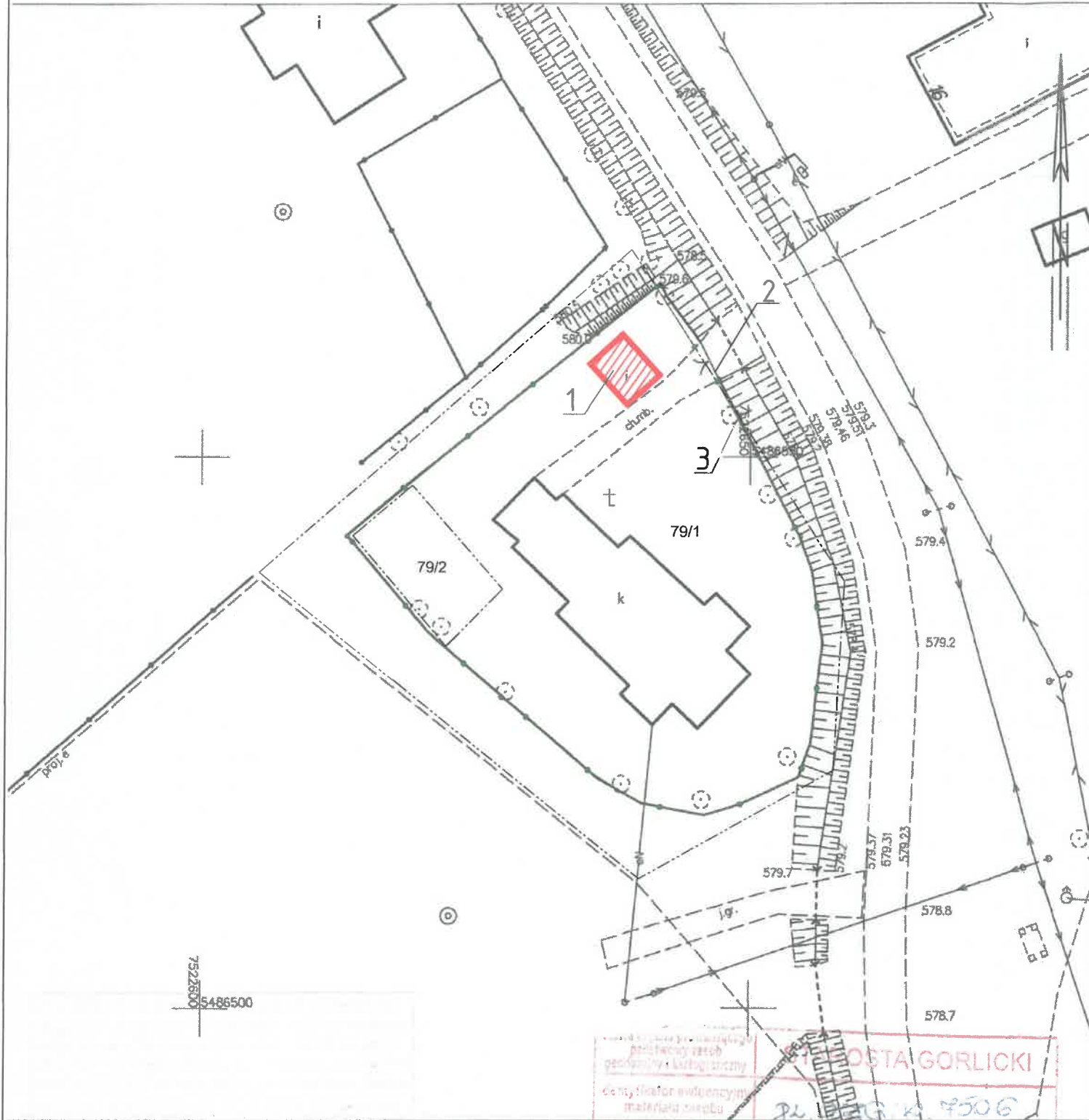

Wojewódzki Urząd Ochrony Zabytków
w Krakowie
Delegatura w Nowym Sączu
ul. Wiśniowieckiego 127
33-300 Nowy Sącz
tel. 18 442-84-84, 442-82-52

Załącznik do pozwolenia Nr *2109/2024*
DNS *15142.109.2024.Af.1*

Z UPOWAŻNIENIA
Małopolskiego Wojewódzkiego Konserwatora
Zabytków w Krakowie
p. o. Kierownika Delegatury
Patrycja Czyżycka
mgr inż. arch. *Patrycja Czyżycka*

Gorlice dn. 27.06.2024
Sporządził(a) wydruk: Marzena Bugno

**Dla danych przestrzennych i opisowych
dotyczących ewidencji gruntów i budynków
obowiązuje ewidencyjna mapa analogowa.**

Nazwa materiału zasobu	mapa zasadnicza
Data wykonania kopii materiału zasobu	27.06.2024
Imię, nazwisko i podpis osoby reprezentującej organ	<i>M. Bugno</i>



OBIEKT:
REMONT KONSERWATORSKI DZWONNICZY PRZY DAWNEJ CERKWI GRECKOKATOLICKIEJ
OBECNIE KOŚCIOŁA PW. NIEPOKALANEGO
POCZĘCIA NMP W KRZYWEJ
WRAZ Z OGRODZENIEM

ADRES BUDOWY:
DZIAŁKA NR 79/1
OBRĘB 0004 KRZYWA
GMINA SĘKOWA POWIAT GORLICKI

INWESTOR:
PARAFIA RZYMSKOKATOLICKA
PW. NARODZENIA ŚW. JANA CHRZCIELA
GŁADYSZÓW 46, 38-315 UŚCIE GORLICKIE

BRANŻA: ARCHITEKTURA

SKALA: 1 : 500

FAZA: PROJEKT BUDOWLANY

DATA: MAJ 2024

PROJEKTANT GŁÓWNY:	PODPIS:
MGR INŻ. ARCHITEKT WOJCIECH FRĄCZEK UPR. BUD. NR EWID. AB.III.7131-85/01	<i>[Signature]</i>

SPRAWDZAJĄCY	PODPIS:
MGR INŻ. ARCHITEKT TOMASZ BŁINOWSKI UPR. BUD. NR EWID. SW-34/2007	<i>[Signature]</i>

TRĘŚ RYSUNKU:	NR RYSUNKU:
SYTUACJA	ZT.1



WOJEWODA MAŁOPOLSKI

AB.III.7131-85/01

Kraków, dnia 27 września 2001 r.

DECYZJA O NADANIU UPRAWNIENÍ BUDOWLANYCH Nr ewid. 208/2001

Na podstawie art. 13 ust. 1, pkt 1, art. 14 ust. 1, pkt 1 ustawy z dnia 7 lipca 1994 r. – Prawo budowlane (tekst jednolity DZ.U. Nr 106 z 2000 r. poz. 1126 z późn. zm.), oraz § 4 ust. 2 i 3 rozporządzenia Ministra Gospodarki Przestrzennej i Budownictwa z dnia 30 grudnia 1994 r. w sprawie samodzielnych funkcji technicznych w budownictwie (Dz.U. Nr 8 z 31 stycznia 1995 r. poz. 38) w związku z art. 104 § 1 i § 2 k.p.a., po rozpatrzeniu wniosku Pana mgr inż. arch. Wojciecha Frączek na podstawie dokumentów stwierdzających wymagane wykształcenie i praktykę zawodową oraz na podstawie pozytywnej oceny z egzaminu na uprawnienia budowlane złożonego przed Komisją Egzaminacyjną.

nadaję

Panu mgr inż. arch. Wojciechowi FRĄCZEK
urodzonemu dnia 13 października 1970 r. w Jaśle,

UPRAWNIENIA BUDOWLANE *do projektowania bez ograniczeń w specjalności architektonicznej*

Od decyzji niniejszej służy Panu prawo wniesienia odwołania do Głównego Inspektora Nadzoru Budowlanego w Warszawie, ul. Krucza 38/42, za pośrednictwem Wojewody Małopolskiego w terminie 14 dni od daty otrzymania niniejszej decyzji.



[Handwritten signature]
mgr inż. arch. Gabriela Gąbka
Szefowa Komisji Egzaminacyjnej Budowlanej
i Specjalistycznej

Otrzymują:

1. Pan mgr inż. arch. Wojciech Frączek, ul. Skarbińskiego 10/68, 30-071 Kraków
2. Główny Urząd Nadzoru Budowlanego, ul. Krucza 38/42, 00-926 Warszawa
3. aa

[Handwritten signature]



IZBA ARCHITEKTÓW
RZECZYPOSPOLITEJ POLSKIEJ

Małopolska Okręgowa Rada Izby Architektów RP

ZAŚWIADCZENIE - ORYGINAŁ

(wypis z listy architektów)

Małopolska Okręgowa Rada Izby Architektów RP zaświadcza, że:

mgr inż. arch. WOJCIECH FRĄCZEK

posiadający kwalifikacje zawodowe do pełnienia samodzielnych funkcji technicznych w budownictwie w specjalności architektonicznej i w zakresie posiadanych uprawnień nr **AB.III.7131-85/01**, jest wpisany na listę członków Małopolskiej Okręgowej Izby Architektów RP pod numerem: **MP-0845**.

Członek czynny od: 25-09-2002 r.

Data i miejsce wygenerowania zaświadczenia: 20-02-2024 r. Kraków.

Zaświadczenie jest ważne do dnia: **31-07-2024 r.**

Podpisano elektronicznie w systemie informatycznym Izby Architektów RP przez:
Grzegorz Lechowicz, Sekretarz Okręgowej Rady Izby Architektów RP.

Nr weryfikacyjny zaświadczenia:

MP-0845-861E-B551-D7BY-8834

Dane zawarte w niniejszym zaświadczeniu można sprawdzić podając nr weryfikacyjny zaświadczenia w publicznym serwisie Internetowym Izby Architektów: www.izbaarchitektow.pl lub kontaktując się bezpośrednio z właściwą Okręgową Izbą Architektów RP.

ZA ZGODNOŚĆ
Z ORYGINAŁEM



IZBA ARCHITEKTÓW
RZECZYPOSPOLITEJ POLSKIEJ

ŚWIĘTOKRZYSKA OKRĘGOWA IZBA ARCHITEKTÓW
OKRĘGOWA KOMISJA KWALIFIKACYJNA

L.dz. SWOIA/130/07
ŚOKK/UpB/1/07

Kielce, dnia 1 czerwca 2007r.

DECYZJA

Na podstawie art. 12 ust. 1 pkt. 1 i ust. 2, art. 13 ust. 1 pkt. 1 i art. 14 ust. 1 pkt. 1 ustawy z dnia 7 lipca 1994 r. - Prawo budowlane (tekst jednolity: Dz. U. z 2006 r. Nr 156, poz. 1118; zmiany: Dz. U. z 2006 r. Nr 170, poz. 1217); art. 11 i 24 ust. 1 pkt. 2 ustawy z dnia 15 grudnia 2000 r. o samorządach zawodowych architektów, inżynierów budownictwa oraz urbanistów (Dz. U. z 2001 r. Nr 5, poz. 42, z 2002 r. Nr 23, poz. 221, Nr 153, poz. 1271 i Nr 240 poz. 2052; z 2003 r. Nr 124 poz. 1152 i Nr 190, poz. 1864, z 2004 r. Nr 141 poz. 1492, oraz z 2005 r. Nr 150, poz. 1247), oraz art. 104 i 107 § 1 i 4 ustawy z dnia 14 czerwca 1960 r. - Kodeks postępowania administracyjnego (tekst jednolity: Dz. U. z 2000 r. Nr 98, poz. 1071; dalsze zmiany: Dz. U. z 2001 r. Nr 49, poz. 509; z 2002 r. Nr 113, poz. 984, Nr 153, poz. 1271 i Nr 169 poz. 1387; z 2003 r. Nr 130, poz. 1188 i nr 170, poz. 1660; z 2004 r. Nr 162, poz. 1692 oraz z 2005 r. Nr 64, poz. 565 i Nr 78, poz. 682 i Nr 181 poz. 1524)

stwierdza się, że

Pan magister inżynier architekt

Tomasz Blinowski

ur. 10 stycznia 1976 r.

posiada odpowiednie wykształcenie techniczne i praktykę zawodową

i otrzymuje

UPRAWNIENIA BUDOWLANE

Nr ewid. SW – 34/2007

w specjalności architektonicznej do projektowania bez ograniczeń

Decyzja niniejsza jako uwzględniająca w całości żądanie strony nie wymaga uzasadnienia.

Od decyzji niniejszej przysługuje Panu odwołanie do Krajowej Komisji Kwalifikacyjnej Izby Architektów za pośrednictwem Świętokrzyskiej Okręgowej Komisji Kwalifikacyjnej, w terminie 14 dni od dnia doręczenia niniejszej decyzji.

- | | |
|--------------------------|-------------------------------|
| 1. Przewodniczący ŚOKK : | arch. Marek Góra |
| 2. Sekretarz ŚOKK : | arch. Zyta Samborska - Słowik |
| 3. Członek ŚOKK | arch. Jan Folfas |
| 4. Członek ŚOKK | arch. Krystyna Kuźmuk |
| 5. Członek ŚOKK | arch. Włodzimierz Tracz |
| 6. Członek ŚOKK | arch. Jerzy Wójcik |



Otrzymuje:

1. Pan Tomasz Blinowski, 27-530 Ożarów ul. Kościuszki Tadeusza 31,
2. Główny Inspektor Nadzoru Budowlanego, ul. Krucza 38/42, 00-926 Warszawa - w celu wpisania do centralnego rejestru osób posiadających uprawnienia budowlane,
3. Świętokrzyska Okręgowa Rada Izby Architektów: ul. Leonarda 18, 25-304 Kielce,
4. a.a.

25-304 Kielce, ul. Św. Leonarda 18. Tel. (0-41) 344 53 15, fax (0-41) 341 58 70, e-mail: swietokrzyska@izbaarchitektow.pl
NIP: 959-15-19-045 Regon: 017466395-00107 Konto: PKO BP I O/Kielce 10202629-898551-270-1

ZA ZGODNOŚĆ
Z ORYGINAŁEM



IZBA ARCHITEKTÓW
RZECZYPOSPOLITEJ POLSKIEJ

Świętokrzyska Okręgowa Rada Izby Architektów RP

ZAŚWIADCZENIE - ORYGINAŁ
(wypis z listy architektów)

Świętokrzyska Okręgowa Rada Izby Architektów RP zaświadcza, że:

magister inżynier architekt Tomasz Henryk Blinowski

posiadający kwalifikacje zawodowe do pełnienia samodzielnych funkcji technicznych w budownictwie w specjalności architektonicznej i w zakresie posiadanych uprawnień nr **SW-34/2007**, jest wpisany na listę członków Świętokrzyskiej Okręgowej Izby Architektów RP pod numerem: **SW-0146**.

Członek czynny od: 26-06-2007 r.

Data i miejsce wygenerowania zaświadczenia: 10-02-2023 r. Kielce.

Zaświadczenie jest ważne do dnia: **30-06-2024 r.**

Podpisano elektronicznie w systemie informatycznym Izby Architektów RP przez:
Alicja Bojarowicz, Sekretarz Okręgowej Rady Izby Architektów RP.

Nr weryfikacyjny zaświadczenia:

SW-0146-22C1-92B5-F879-7E34

Dane zawarte w niniejszym zaświadczeniu można sprawdzić podając nr weryfikacyjny zaświadczenia w publicznym serwisie internetowym Izby Architektów: www.izbaarchitektow.pl lub kontaktując się bezpośrednio z właściwą Okręgową Izbą Architektów RP.

ZA ZGODNOŚĆ
Z ORYGINAŁEM

Oświadczenie projektanta

Zgodnie z art. 34 ust. 3d pkt 3 ustawy z dnia 7 lipca 1994 r. Prawo budowlane niniejszym oświadczam, że projekt zagospodarowania terenu oraz projekt architektoniczno-budowlany: REMONT KONSERWATORSKI DZWONNICZY PRZY DAWNEJ CERKWI GRECKOKATOLICKIEJ OBECNIE KOŚCIOŁA PW. NIEPOKALANEGO POZĘCIA NMP W KRZYWEJ WRAZ Z OGRODZENIEM sporządzony w maju 2024 r. dla Parafii Rzymskokatolickiej pw. Narodzenia Św. Jana Chrzciciela, Gładyszów 46, 38-315 Uście Gorlickie został sporządzony zgodnie z obowiązującymi przepisami oraz zasadami wiedzy technicznej.

PROJEKTANT SPORZĄDZAJĄCY PROJEKT:

Imię i nazwisko	Numer uprawnień lub numer decyzji o nadaniu uprawnień budowlanych
mgr inż. architekt Wojciech Frączek	AB.III.7131-85/01

Zespół projektowy	
Architektura:	
mgr inż. architekt Wojciech Frączek - projektant	Upr. Nr 208/2001 do projektowania bez ograniczeń w specjalności architektonicznej
mgr inż. architekt Tomasz Blinowski - sprawdzający	Uprawnienia Nr SW-34/2007 do projektowania bez ograniczeń w specjalności architektonicznej

KRAKÓW, maj 2024r.
(miejscowość i data)

.....
(pieczęć wraz z podpisem)

III. CZĘŚĆ RYSUNKOWA PROJEKTU ZAGOSPODAROWANIA TERENU